Bad Fischau / Brunn an der Schneebergbahn – Niederösterreich

Hochwertig adaptierte Jugendstilvilla in absoluter Ruhelage

Property ID: 2025344501

PURCHASE PRICE: 2.195.000 EUR • **LIVING SPACE:** ca. 463,3 m^2 • **ROOMS:** 10 • **LAND AREA:** 3.116 m^2

Property ID: 2025344501 - 2721 Bad Fischau / Brunn an der Schneebergbahn – Niederösterreich

- At a glance
- The property
- Energy Data
- Floor plans
- A first impression
- All about the location
- Contact partner

Property ID: 2025344501 - 2721 Bad Fischau / Brunn an der Schneebergbahn – Niederösterreich

At a glance

Property ID	2025344501
Living Space	ca. 463,3 m²
Rooms	10
Bedrooms	5
Bathrooms	3
Year of construction	1907
Type of parking	6 x Outdoor parking space

Purchase Price	2.195.000 EUR
Commission	3 % des Kaufpreises zzgl. gesetzliches MwSt
Equipment	Terrace, Guest WC, Sauna, Fireplace, Garden / shared use, Balcony

Property ID: 2025344501 - 2721 Bad Fischau / Brunn an der Schneebergbahn – Niederösterreich

Energy Data

Type of heating	Central heating
Energy Source	Gas
Energy certificate valid until	08.08.2034

Energy Certificate	Energy demand certificate
Final Energy Demand	0.98 kWh/m²a
Energy efficiency class	C
Year of construction according to energy certificate	1907

Property ID: 2025344501 - 2721 Bad Fischau / Brunn an der Schneebergbahn – Niederösterreich

The property

Property ID: 2025344501 - 2721 Bad Fischau / Brunn an der Schneebergbahn – Niederösterreich

The property

Property ID: 2025344501 - 2721 Bad Fischau / Brunn an der Schneebergbahn – Niederösterreich

The property

Property ID: 2025344501 - 2721 Bad Fischau / Brunn an der Schneebergbahn – Niederösterreich

The property

Property ID: 2025344501 - 2721 Bad Fischau / Brunn an der Schneebergbahn – Niederösterreich

The property

Property ID: 2025344501 - 2721 Bad Fischau / Brunn an der Schneebergbahn – Niederösterreich

The property

Property ID: 2025344501 - 2721 Bad Fischau / Brunn an der Schneebergbahn – Niederösterreich

The property

Property ID: 2025344501 - 2721 Bad Fischau / Brunn an der Schneebergbahn – Niederösterreich

The property

Property ID: 2025344501 - 2721 Bad Fischau / Brunn an der Schneebergbahn – Niederösterreich

The property

Property ID: 2025344501 - 2721 Bad Fischau / Brunn an der Schneebergbahn – Niederösterreich

The property

Property ID: 2025344501 - 2721 Bad Fischau / Brunn an der Schneebergbahn – Niederösterreich

The property

Property ID: 2025344501 - 2721 Bad Fischau / Brunn an der Schneebergbahn – Niederösterreich

The property

Property ID: 2025344501 - 2721 Bad Fischau / Brunn an der Schneebergbahn – Niederösterreich

The property

Property ID: 2025344501 - 2721 Bad Fischau / Brunn an der Schneebergbahn – Niederösterreich

The property

Property ID: 2025344501 - 2721 Bad Fischau / Brunn an der Schneebergbahn – Niederösterreich

The property

Property ID: 2025344501 - 2721 Bad Fischau / Brunn an der Schneebergbahn – Niederösterreich

The property

Property ID: 2025344501 - 2721 Bad Fischau / Brunn an der Schneebergbahn – Niederösterreich

The property

Property ID: 2025344501 - 2721 Bad Fischau / Brunn an der Schneebergbahn – Niederösterreich

Floor plans

VON POLL IMMOBILIEN®
ZIMMER 10,50 M²
TK
ZIMMER 11,81 M²
TERRASSE 34,64 M²
KÜCHE 27,33 M²
AR 6,42 M²
BAD 4,26 M²
ESSZIMMER 36,99 M²
HALLE 24,59 M²
WINDFANG 9,62 M²
TERRASSE 18,11 M²
WOHNZIMMER 35,77 M²

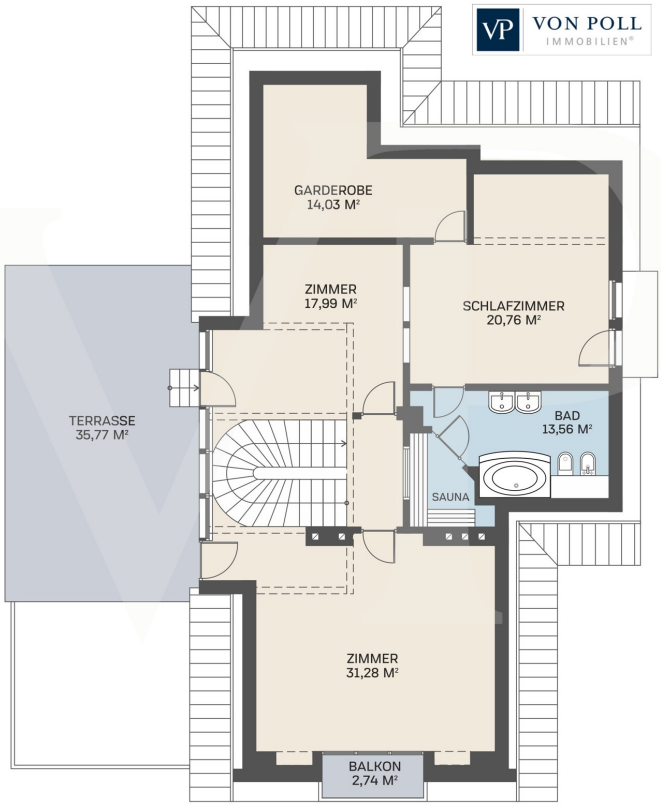

This floor plan is not to scale. The documents were given to us by the client. For this reason, we cannot guarantee the accuracy of the information.

Property ID: 2025344501 - 2721 Bad Fischau / Brunn an der Schneebergbahn – Niederösterreich

A first impression

Diese prachtvolle Villa aus dem Jahr 1907 vereint den Charme vergangener Zeiten mit modernstem Wohnkomfort. Die Kernsanierung im Jahr 2012 hat das Haus in einen neuwertigen Zustand versetzt, wobei der historische Charakter bewahrt wurde. Einzigartig an der Immobilie ist der weitläufige, traumhaft angelegte Garten. Mit einer Fläche von 3.116 m² bietet er eine idyllische Oase der Ruhe und Entspannung. Alte Bäume, gepflegte Rasenflächen, blühende Sträucher und eine Vielzahl von Obst- und Nussbäumen schaffen eine malerische Kulisse, die zum Verweilen einlädt. Der Garten bietet zahlreiche Gestaltungsmöglichkeiten, sei es für gemütliche Familiennachmittage, gesellige Abende auf einer der Terrassen oder als Spielparadies für Kinder. Dieser herrschaftliche Außenbereich macht die Villa zu einem einzigartigen Refugium inmitten der Natur, das dennoch modernen Luxus bietet. Aufteilung: Das Erdgeschoss beherbergt ein großzügiges Wohnzimmer, die moderne, voll ausgestattete Küche bietet ausreichend Platz für gesellige Kochabende. Der an das Wohnzimmer angrenzende, lichtdurchflutete Wintergarten/Esszimmerbereich ermöglicht das ganzjährige Genießen der Gartenlandschaft und den Zugang zum Gartenbereich und den beiden Terrassen. Im Obergeschoss befinden sich mehrere Räume, darunter ein luxuriöses Hauptschlafzimmer mit eigenem Bad, großzügiger Garderobe und einem privaten Balkon. Ein weiteres Zimmer kann flexibel als Arbeitszimmer, Gästezimmer oder Bibliothek genutzt werden. Abgerundet wird das Platzangebot durch 2 Balkone und 1 Terrasse. Im ebenerdigen und hellen Untergeschoss wurde eine, de facto, selbstständige Wohnung errichtet, inklusive 3 Schlafzimmern, Wohnküche, Bad und Terrasse. Außenbereich: Der großzügige Garten mit einer Fläche von 3.116 m² ist eine grüne Oase, die viel Platz für Entspannung und Freizeitaktivitäten bietet. Ein alter Baumbestand, gepflegte Rasenflächen, blühende Sträucher sowie Obst- und Nussbäume schaffen eine malerische Kulisse. Der Garten bietet zudem: * großen eingezäunten Gemüsegarten mit drei Hochbeeten * Gartenhütte, Flugdach und einen Geräteschuppen * von außen begehbaren „Blumenkeller“ unter der Hauptterrasse * gepflasterten Stellplatz * 8.000-Liter-Zisterne zur Bewässerung des Gartens, gespeist durch die Dachflächen

Property ID: 2025344501 - 2721 Bad Fischau / Brunn an der Schneebergbahn – Niederösterreich

All about the location

Die Villa befindet sich in einer der gefragtesten Lagen von Bad Fischau, einem idyllischen Kurort, der für seine Heilquellen und das historische Thermalbad bekannt ist. Die Infrastruktur ist hervorragend: * Bildung und Gesundheit: Drei Kindergärten, eine Volksschule, eine Musikschule sowie ein Gesundheits- und Ärztezentrum sind fußläufig erreichbar. * Einkaufsmöglichkeiten: Mehrere Lebensmittelgeschäfte sowie größere Einkaufszentren in der Umgebung. * Verkehrsanbindung: Der fußläufig erreichbare Bahnhof bietet eine direkte Anbindung an Wiener Neustadt und Wien, mit einer Fahrzeit von ca. 33 Minuten nach Wien. * Freizeit: Das Fischauer Thermalbad ist in unter 5 Minuten mit dem Fahrrad zu erreichen. Sanierung und Ausstattung: Im Jahr 2012 wurde das Anwesen einer umfassenden Kernsanierung unterzogen. Dabei blieben nur die Außenwände erhalten; alles andere, einschließlich des Daches, wurde neu gestaltet. Sämtliche Leitungen für Elektrik und Heizung wurden komplett erneuert und fast alle Fenster und Türen ausgetauscht. Lediglich einige charmante alte Kastenfenster blieben als Erinnerung an die ursprüngliche Bausubstanz erhalten. Diese Sanierung verwandelte die Villa in ein modernes, luxuriöses Zuhause. Zu den durchgeführten Arbeiten zählen außerdem: * Thermische Sanierung des Altbestands * Umbau des bestehenden Kellergeschosses zu Wohnräumlichkeiten * Zubau im Unter- und Erdgeschoss * Ausbau des Dachgeschosses * Einbau eines neuen Kessels für Heizung und Warmwasser * Thermenerneuerung Im gesamten Wohnbereich wurde eine Fußbodenheizung installiert, die für gleichmäßige Wärme sorgt. Zuzüglich kann das Anwesen durch einen Kachelofen, Zusatzherd in der Küche und Kamin im Untergeschoss mit Holz befeuert werden. Zudem wurden folgende Ausstattungen eingebaut: * Zentralstaubsauger im allen Stockwerken * Elektrische Beschattung durch außenliegende Jalousien * Zwei Sonnensegel im Außenbereich * Photovoltaik: wurde im Obergeschoß vorbereitet Fazit: Diese herrschaftliche Villa in Bad Fischau bietet eine seltene Gelegenheit, eine vollständig kernsanierte historische Immobilie mit modernem Komfort zu erwerben. Der exklusive Charakter des Anwesens, die hochwertige Ausstattung und der großzügige Garten machen dieses Objekt zu einem perfekten Zuhause für Liebhaber von Stil und Eleganz.

Property ID: 2025344501 - 2721 Bad Fischau / Brunn an der Schneebergbahn – Niederösterreich

Contact partner

For further information, please contact your contact person:

Herten Immobilien GmbH

Marc-Aurel-Straße 3, A-1010 Vienna
Tel.: +43 1 532 25 50
E-Mail: wien@von-poll.com

To Disclaimer of von Poll Immobilien GmbH

www.von-poll.com