

Roque del Conde - Adeje – Roque del Conde

Villa de lujo completamente renovada en Roque del Conde con vistas al mar

Número de propiedad: ES253185192



www.von-poll.com

PRECIO DE COMPRA: 1.495.000 EUR • SUPERFICIE HABITABLE: ca. 192 m² • HABITACIONES: 6 • SUPERFICIE DEL TERRENO: 534 m²

Número de propiedad: ES253185192 - 38660 Roque del Conde - Adeje – Roque del Conde

- De un vistazo
- La propiedad
- Datos energéticos
- Planos de planta
- Una primera impresión
- Detalles de los servicios
- Todo sobre la ubicación
- Otros datos
- Contacto con el socio

Número de propiedad: ES253185192 - 38660 Roque del Conde - Adeje – Roque del Conde

De un vistazo

Número de propiedad	ES253185192	Precio de compra	1.495.000 EUR
Superficie habitable	ca. 192 m ²	Casa	Casa unifamiliar
Habitaciones	6	Estado de la propiedad	completamente restructurado
Dormitorios	4	Método de construcción	Sólido
Baños	4	Espacio utilizable	ca. 287 m ²
Año de construcción	2014	Características	Terraza, Piscina, Cocina empotrada
Tipo de aparcamiento	2 x Otros		

Número de propiedad: ES253185192 - 38660 Roque del Conde - Adeje – Roque del Conde

Datos energéticos

Certificado energético válido hasta	27.02.2035	Clase de eficiencia energética	E
Información energética	En trámite	Año de construcción según el certificado energético	2014

Número de propiedad: ES253185192 - 38660 Roque del Conde - Adeje – Roque del Conde

La propiedad



Número de propiedad: ES253185192 - 38660 Roque del Conde - Adeje – Roque del Conde

La propiedad



Número de propiedad: ES253185192 - 38660 Roque del Conde - Adeje – Roque del Conde

La propiedad



Número de propiedad: ES253185192 - 38660 Roque del Conde - Adeje – Roque del Conde

La propiedad



Número de propiedad: ES253185192 - 38660 Roque del Conde - Adeje – Roque del Conde

La propiedad



Número de propiedad: ES253185192 - 38660 Roque del Conde - Adeje – Roque del Conde

La propiedad



Número de propiedad: ES253185192 - 38660 Roque del Conde - Adeje – Roque del Conde

La propiedad



Número de propiedad: ES253185192 - 38660 Roque del Conde - Adeje – Roque del Conde

La propiedad



Número de propiedad: ES253185192 - 38660 Roque del Conde - Adeje – Roque del Conde

La propiedad



Número de propiedad: ES253185192 - 38660 Roque del Conde - Adeje – Roque del Conde

La propiedad



Número de propiedad: ES253185192 - 38660 Roque del Conde - Adeje – Roque del Conde

La propiedad



Número de propiedad: ES253185192 - 38660 Roque del Conde - Adeje – Roque del Conde

La propiedad



Número de propiedad: ES253185192 - 38660 Roque del Conde - Adeje – Roque del Conde

La propiedad



Número de propiedad: ES253185192 - 38660 Roque del Conde - Adeje – Roque del Conde

La propiedad



Número de propiedad: ES253185192 - 38660 Roque del Conde - Adeje – Roque del Conde

La propiedad



Número de propiedad: ES253185192 - 38660 Roque del Conde - Adeje – Roque del Conde

La propiedad



Número de propiedad: ES253185192 - 38660 Roque del Conde - Adeje – Roque del Conde

La propiedad



Número de propiedad: ES253185192 - 38660 Roque del Conde - Adeje – Roque del Conde

La propiedad



Número de propiedad: ES253185192 - 38660 Roque del Conde - Adeje – Roque del Conde

La propiedad



Número de propiedad: ES253185192 - 38660 Roque del Conde - Adeje – Roque del Conde

La propiedad



Número de propiedad: ES253185192 - 38660 Roque del Conde - Adeje – Roque del Conde

La propiedad



Número de propiedad: ES253185192 - 38660 Roque del Conde - Adeje – Roque del Conde

La propiedad



Número de propiedad: ES253185192 - 38660 Roque del Conde - Adeje – Roque del Conde

La propiedad



Número de propiedad: ES253185192 - 38660 Roque del Conde - Adeje – Roque del Conde

Planos de planta

PLANTA -1 / GARAJE

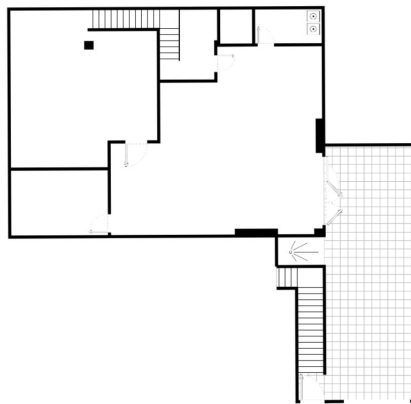

PLANTA BAJA

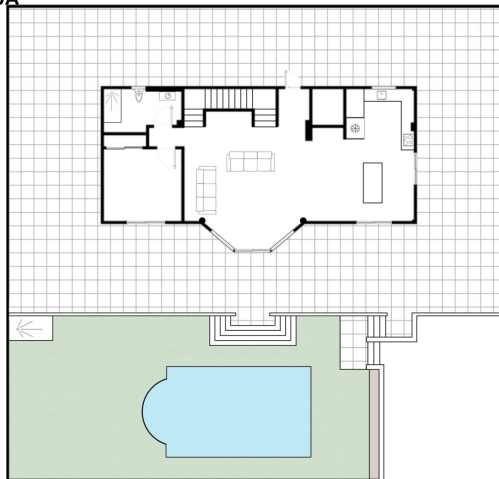

PRIMERA PLANTA

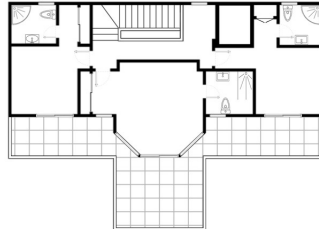

Este plano no está a escala. Los documentos nos fueron entregados por el cliente. Por esta razón, no podemos garantizar la exactitud de la información.

Número de propiedad: ES253185192 - 38660 Roque del Conde - Adeje – Roque del Conde

Una primera impresión

En una de las ubicaciones más codiciadas de Tenerife, esta lujosa villa te espera con impresionantes vistas al mar. Ubicada en un terreno de 534 m², la propiedad recientemente renovada cuenta con cuatro luminosos dormitorios, cada uno con baño en suite, y una arquitectura abierta y elegante. El salón, lleno de luz, se integra perfectamente con la cocina de alta calidad. Las grandes ventanas ofrecen vistas espectaculares del océano Atlántico. La amplia terraza con una piscina infinita privada invita a la relajación. Además, la villa dispone de un sótano totalmente aprovechable con múltiples posibilidades de uso. Roque del Conde ofrece exclusividad y privacidad, mientras que las playas, restaurantes y tiendas están a solo unos minutos. Esta propiedad es una oportunidad para compradores exigentes. ¡Contáctanos para una visita!

Número de propiedad: ES253185192 - 38660 Roque del Conde - Adeje – Roque del Conde

Detalles de los servicios

- Villa de Lujo completamente reformada
- 4 dormitorios y 4 baños
- cocina nueva moderna
- piscina privada
- vistas al mar
- sin muebles
- sótano con mucho espacio que se puede personalizar según sus deseos
- plaza parking exterior

Número de propiedad: ES253185192 - 38660 Roque del Conde - Adeje – Roque del Conde

Todo sobre la ubicación

Roque del Conde es un lugar de alta demanda y muy popular en el sur de Tenerife, por arriba de la autopista de Costa Adeje. Son muchas las propiedades que se utilizan como residencias de vacaciones, pero también muchas que optan por su residencia principal en esta zona debido a la buena infraestructura. Roque del Conde pertenece al municipio de Adeje y ofrece, además del conocido colegio internacional “Colegio Costa Adeje”, multitud de comercios, restaurantes, centros médicos, carnicerías, panaderías, etc. Es una zona tranquila, pero a solo un tiro de piedra del centro turístico de Costa Adeje, con sus hermosas playas como Playa Fañabe, Playa del Duque y una variedad de actividades turísticas y comerciales. Roque del Conde es ideal para aquellos que desean vivir en un lugar tranquilo y hermoso con unas fantásticas vistas y al mismo tiempo desean llegar a los centros turísticos en solo unos minutos.

Número de propiedad: ES253185192 - 38660 Roque del Conde - Adeje – Roque del Conde

Otros datos

RESPONSABILIDAD: Comunicamos que las informaciones sobre la propiedad y documentos que transmitimos, provienen del vendedor o propietario. No nos hacemos responsables de la exactitud o integridad de la información en general. Todas las ofertas inmobiliarias son sin compromiso y sujetas a posibles errores publicitarios. **NUESTRO SERVICIO PARA USTED COMO PROPIETARIO:** Si planea vender su propiedad, es importante que conozca su valor de mercado. Permita que uno de nuestros especialistas inmobiliarios evalúe profesionalmente el valor actual de su propiedad de forma gratuita y sin compromiso. Nuestra red internacional nos permite acercar a vendedores o propietarios y clientes interesados ??de la mejor manera posible.

Número de propiedad: ES253185192 - 38660 Roque del Conde - Adeje – Roque del Conde

Contacto con el socio

Para más información, dirijase a su persona de contacto:

Caroline Müller

Avda Chayofita 18, C.C. Parque Santiago 6, Local 24, E-38650 Los Cristianos (Arona)

Tel.: +34 922 105 023

E-Mail: tenerife.south@von-poll.com

To Disclaimer of von Poll Immobilien GmbH

www.von-poll.com