Arona - Valle San Lorenzo – Arona

Casa encantadora con vistas al mar en Valle San Lorenzo

Número de propiedad: ES253185256

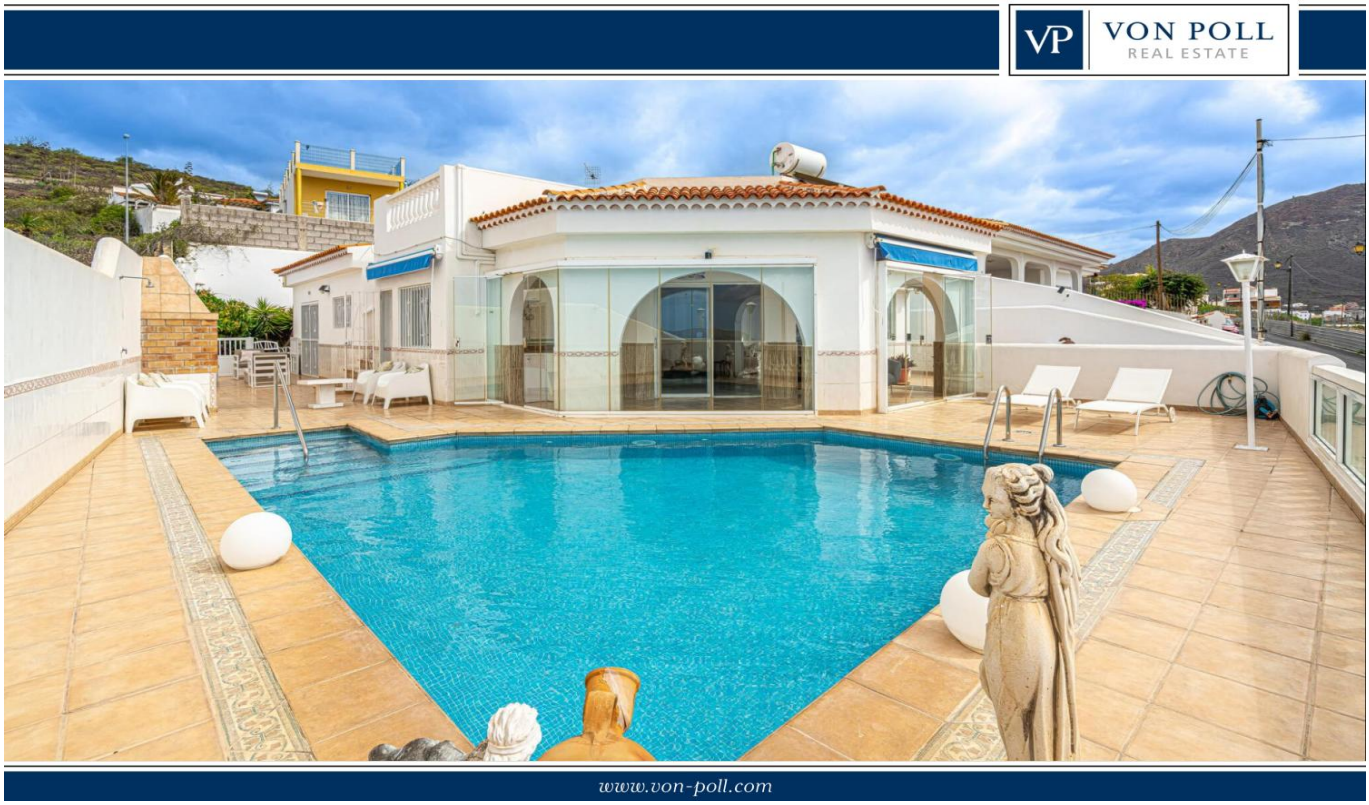

PRECIO DE COMPRA: 675.000 EUR • SUPERFICIE HABITABLE: ca. 102 m^2 • HABITACIONES: 4 • SUPERFICIE DEL TERRENO: 363 m^2

Número de propiedad: ES253185256 - 38626 Arona - Valle San Lorenzo – Arona

- De un vistazo
- La propiedad
- Planos de planta
- Una primera impresión
- Detalles de los servicios
- Todo sobre la ubicación
- Otros datos
- Contacto con el socio

Número de propiedad: ES253185256 - 38626 Arona - Valle San Lorenzo – Arona

De un vistazo

Número de propiedad	ES253185256
Superficie habitable	ca. 102 m²
Habitaciones	4
Dormitorios	3
Baños	2
Año de construcción	1995
Tipo de aparcamiento	1 x Otros

Precio de compra	675.000 EUR
Estado de la propiedad	cuidado
Espacio utilizable	ca. 150 m²
Características	Terraza, Piscina, Cocina empotrada

Número de propiedad: ES253185256 - 38626 Arona - Valle San Lorenzo – Arona

La propiedad

Número de propiedad: ES253185256 - 38626 Arona - Valle San Lorenzo – Arona

La propiedad

Número de propiedad: ES253185256 - 38626 Arona - Valle San Lorenzo – Arona

La propiedad

Número de propiedad: ES253185256 - 38626 Arona - Valle San Lorenzo – Arona

La propiedad

Número de propiedad: ES253185256 - 38626 Arona - Valle San Lorenzo – Arona

La propiedad

Número de propiedad: ES253185256 - 38626 Arona - Valle San Lorenzo – Arona

La propiedad

Número de propiedad: ES253185256 - 38626 Arona - Valle San Lorenzo – Arona

La propiedad

Número de propiedad: ES253185256 - 38626 Arona - Valle San Lorenzo – Arona

La propiedad

Número de propiedad: ES253185256 - 38626 Arona - Valle San Lorenzo – Arona

La propiedad

Número de propiedad: ES253185256 - 38626 Arona - Valle San Lorenzo – Arona

La propiedad

Número de propiedad: ES253185256 - 38626 Arona - Valle San Lorenzo – Arona

La propiedad

Número de propiedad: ES253185256 - 38626 Arona - Valle San Lorenzo – Arona

La propiedad

Número de propiedad: ES253185256 - 38626 Arona - Valle San Lorenzo – Arona

La propiedad

Número de propiedad: ES253185256 - 38626 Arona - Valle San Lorenzo – Arona

La propiedad

Número de propiedad: ES253185256 - 38626 Arona - Valle San Lorenzo – Arona

La propiedad

Número de propiedad: ES253185256 - 38626 Arona - Valle San Lorenzo – Arona

La propiedad

Número de propiedad: ES253185256 - 38626 Arona - Valle San Lorenzo – Arona

La propiedad

Número de propiedad: ES253185256 - 38626 Arona - Valle San Lorenzo – Arona

La propiedad

Número de propiedad: ES253185256 - 38626 Arona - Valle San Lorenzo – Arona

La propiedad

Número de propiedad: ES253185256 - 38626 Arona - Valle San Lorenzo – Arona

La propiedad

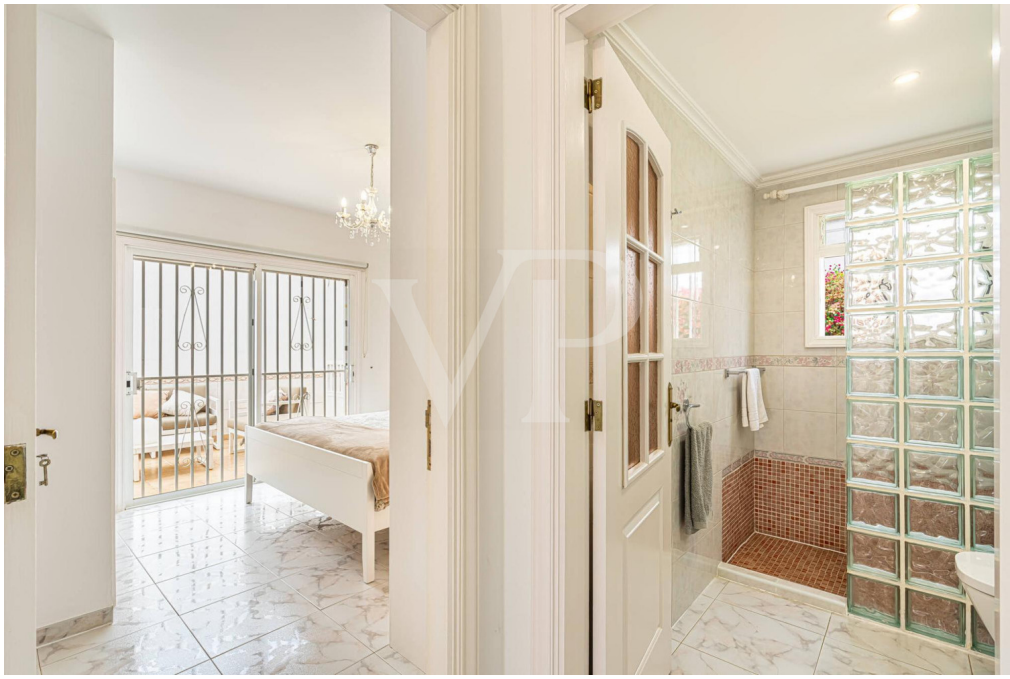

Número de propiedad: ES253185256 - 38626 Arona - Valle San Lorenzo – Arona

La propiedad

Número de propiedad: ES253185256 - 38626 Arona - Valle San Lorenzo – Arona

La propiedad

Número de propiedad: ES253185256 - 38626 Arona - Valle San Lorenzo – Arona

La propiedad

Número de propiedad: ES253185256 - 38626 Arona - Valle San Lorenzo – Arona

La propiedad

Número de propiedad: ES253185256 - 38626 Arona - Valle San Lorenzo – Arona

La propiedad

Número de propiedad: ES253185256 - 38626 Arona - Valle San Lorenzo – Arona

La propiedad

Número de propiedad: ES253185256 - 38626 Arona - Valle San Lorenzo – Arona

La propiedad

Número de propiedad: ES253185256 - 38626 Arona - Valle San Lorenzo – Arona

La propiedad

Número de propiedad: ES253185256 - 38626 Arona - Valle San Lorenzo – Arona

La propiedad

Número de propiedad: ES253185256 - 38626 Arona - Valle San Lorenzo – Arona

Planos de planta

PLANTA BAJA

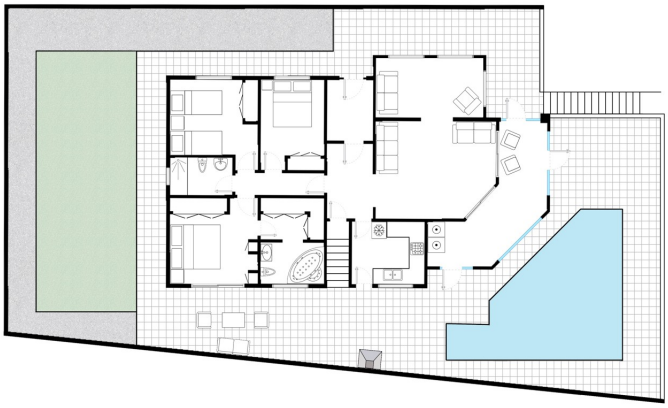

PLANTA -1 / GARAJE

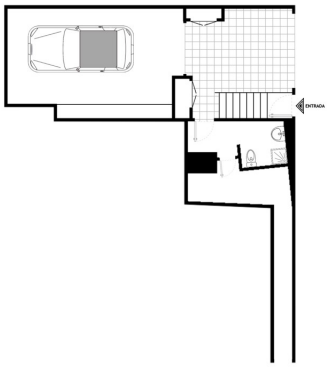

TERRAZA

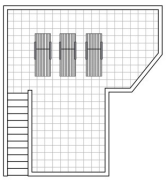

Este plano no está a escala. Los documentos nos fueron entregados por el cliente. Por esta razón, no podemos garantizar la exactitud de la información.

Número de propiedad: ES253185256 - 38626 Arona - Valle San Lorenzo – Arona

Una primera impresión

Esta casa independiente en Valle San Lorenzo le ofrece una combinación única de comodidad, privacidad y vistas espectaculares. Esta encantadora propiedad destaca por sus amplios y luminosos espacios, además de su impresionante vista al mar. La casa cuenta con tres dormitorios, incluido un dormitorio principal con baño en suite, así como un baño adicional para invitados. El salón se abre a un gran jardín de invierno, que conduce a la hermosa terraza donde se encuentra la piscina. Una escalera exterior lleva a la impresionante azotea con vistas panorámicas al mar. El jardín, cuidadosamente diseñado, se encuentra en la parte trasera de la casa y es el lugar perfecto para disfrutar de la tranquilidad. Al estar ubicada en una parcela de esquina, la propiedad garantiza total privacidad. Una vivienda con gran potencial, en una excelente ubicación y con impresionantes vistas al mar.

Número de propiedad: ES253185256 - 38626 Arona - Valle San Lorenzo – Arona

Detalles de los servicios

- Casa independiente
- 3 dormitorios
- 2 baños
- Piscina privada
- Vista al mar
- Azotea
- Jardín de invierno
- Garaje
- Jardín
- Amueblado

Número de propiedad: ES253185256 - 38626 Arona - Valle San Lorenzo – Arona

Todo sobre la ubicación

Valle San Lorenzo pertenece al municipio de Arona y se encuentra un poco por encima de Los Cristianos, justo después de Chayofa. Es una zona tranquila con unas vistas fantásticas de la costa sureste de Tenerife. En Valle San Lorenzo se pueden encontrar casas unifamiliares tradicionales, adosados y apartamentos. La zona cuenta con una variedad de restaurantes que ofrecen platos típicos canarios, además de canchas de tenis, una estación de autobuses y diversas comodidades en las cercanías. En el centro del pueblo hay diferentes opciones de compras y todo lo necesario para el día a día. Los conocidos destinos turísticos de Los Cristianos y Playa de las Américas, con sus hermosas playas, están a solo unos minutos en coche o en autobús. Alejado del bullicio pero bien comunicado, Valle San Lorenzo es la elección perfecta para quienes buscan vivir en un entorno tranquilo.

Número de propiedad: ES253185256 - 38626 Arona - Valle San Lorenzo – Arona

Otros datos

RESPONSABILIDAD: Comunicamos que las informaciones sobre la propiedad y documentos que transmitimos, provienen del vendedor o propietario. No nos hacemos responsables de la exactitud o integridad de la información en general. Todas las ofertas inmobiliarias son sin compromiso y sujetas a posibles errores publicitarios. NUESTRO SERVICIO PARA USTED COMO PROPIETARIO: Si planea vender su propiedad, es importante que conozca su valor de mercado. Permita que uno de nuestros especialistas inmobiliarios evalúe profesionalmente el valor actual de su propiedad de forma gratuita y sin compromiso. Nuestra red internacional nos permite acercar a vendedores o propietarios y clientes interesados ??de la mejor manera posible.

Número de propiedad: ES253185256 - 38626 Arona - Valle San Lorenzo – Arona

Contacto con el socio

Para más información, diríjase a su persona de contacto:

Caroline Müller

Avda Chayofita 18, C.C. Parque Santiago 6, Local 24 Teneriffa Süd
E-Mail: tenerife.south@von-poll.com

To Disclaimer of von Poll Immobilien GmbH

www.von-poll.com