Costa Adeje – Golf Costa Adeje

Chalet de lujo con piscina privada en La Caleta

Número de propiedad: ES253185374

PRECIO DE COMPRA: 1.395.000 EUR • **SUPERFICIE HABITABLE:** ca. 111 m^2 • **HABITACIONES:** 4 • **SUPERFICIE DEL TERRENO:** 230 m^2

Número de propiedad: ES253185374 - 38670 Costa Adeje – Golf Costa Adeje

- De un vistazo
- La propiedad
- Datos energéticos
- Una primera impresión
- Detalles de los servicios
- Todo sobre la ubicación
- Otros datos
- Contacto con el socio

Número de propiedad: ES253185374 - 38670 Costa Adeje – Golf Costa Adeje

De un vistazo

Número de propiedad	ES253185374
Superficie habitable	ca. 111 m²
Habitaciones	4
Dormitorios	3
Baños	2
Tipo de aparcamiento	2 x Aparcamiento de varias plantas

Precio de compra	1.395.000 EUR
Casa	Villa
Estado de la propiedad	como nuevo
Espacio utilizable	ca. 136 m²
Características	Terraza, WC para invitados, Piscina

Número de propiedad: ES253185374 - 38670 Costa Adeje – Golf Costa Adeje

Datos energéticos

Certificado energético válido hasta	19.12.2025
Información energética	En trámite

Clase de eficiencia energética	G
Año de construcción según el certificado energético	2015

Número de propiedad: ES253185374 - 38670 Costa Adeje – Golf Costa Adeje

La propiedad

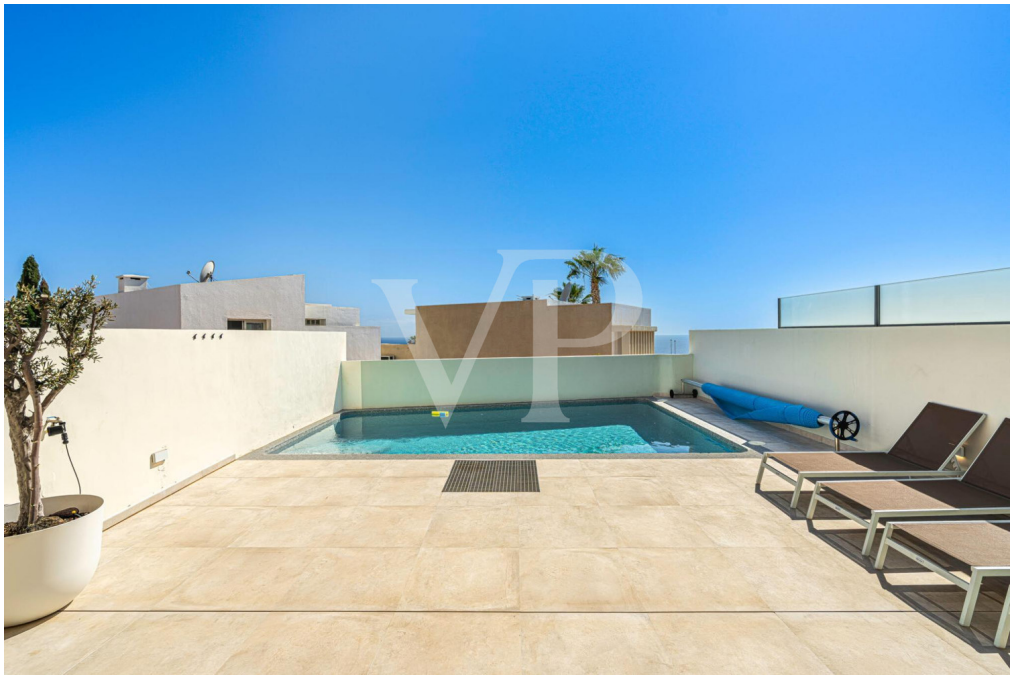

Número de propiedad: ES253185374 - 38670 Costa Adeje – Golf Costa Adeje

La propiedad

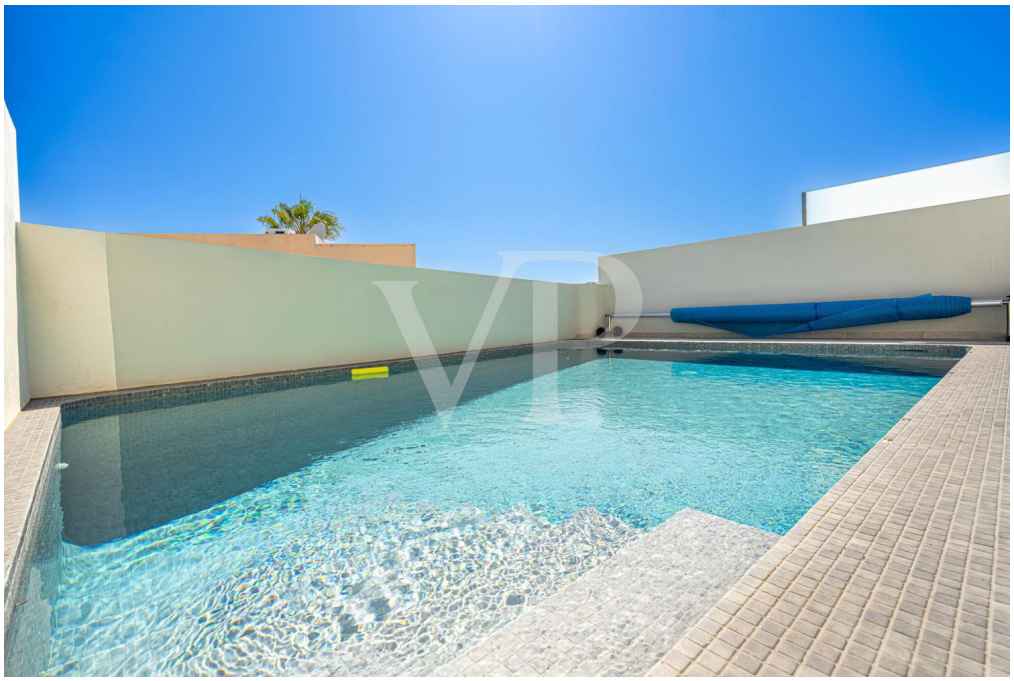

Número de propiedad: ES253185374 - 38670 Costa Adeje – Golf Costa Adeje

La propiedad

Número de propiedad: ES253185374 - 38670 Costa Adeje – Golf Costa Adeje

La propiedad

Número de propiedad: ES253185374 - 38670 Costa Adeje – Golf Costa Adeje

La propiedad

Número de propiedad: ES253185374 - 38670 Costa Adeje – Golf Costa Adeje

La propiedad

Número de propiedad: ES253185374 - 38670 Costa Adeje – Golf Costa Adeje

La propiedad

Número de propiedad: ES253185374 - 38670 Costa Adeje – Golf Costa Adeje

La propiedad

Número de propiedad: ES253185374 - 38670 Costa Adeje – Golf Costa Adeje

La propiedad

Número de propiedad: ES253185374 - 38670 Costa Adeje – Golf Costa Adeje

La propiedad

Número de propiedad: ES253185374 - 38670 Costa Adeje – Golf Costa Adeje

La propiedad

Número de propiedad: ES253185374 - 38670 Costa Adeje – Golf Costa Adeje

La propiedad

Número de propiedad: ES253185374 - 38670 Costa Adeje – Golf Costa Adeje

La propiedad

Número de propiedad: ES253185374 - 38670 Costa Adeje – Golf Costa Adeje

La propiedad

Número de propiedad: ES253185374 - 38670 Costa Adeje – Golf Costa Adeje

La propiedad

Número de propiedad: ES253185374 - 38670 Costa Adeje – Golf Costa Adeje

La propiedad

Número de propiedad: ES253185374 - 38670 Costa Adeje – Golf Costa Adeje

La propiedad

Número de propiedad: ES253185374 - 38670 Costa Adeje – Golf Costa Adeje

La propiedad

Número de propiedad: ES253185374 - 38670 Costa Adeje – Golf Costa Adeje

La propiedad

Número de propiedad: ES253185374 - 38670 Costa Adeje – Golf Costa Adeje

La propiedad

Número de propiedad: ES253185374 - 38670 Costa Adeje – Golf Costa Adeje

La propiedad

Número de propiedad: ES253185374 - 38670 Costa Adeje – Golf Costa Adeje

La propiedad

Número de propiedad: ES253185374 - 38670 Costa Adeje – Golf Costa Adeje

La propiedad

Número de propiedad: ES253185374 - 38670 Costa Adeje – Golf Costa Adeje

La propiedad

Número de propiedad: ES253185374 - 38670 Costa Adeje – Golf Costa Adeje

La propiedad

Número de propiedad: ES253185374 - 38670 Costa Adeje – Golf Costa Adeje

La propiedad

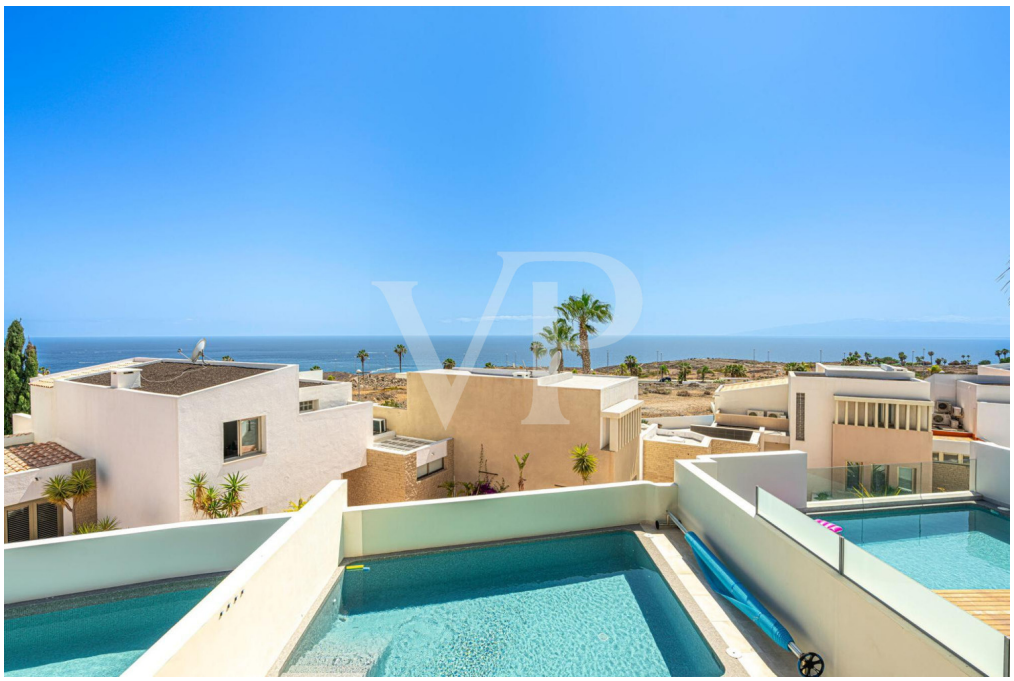

Número de propiedad: ES253185374 - 38670 Costa Adeje – Golf Costa Adeje

La propiedad

Número de propiedad: ES253185374 - 38670 Costa Adeje – Golf Costa Adeje

La propiedad

Número de propiedad: ES253185374 - 38670 Costa Adeje – Golf Costa Adeje

La propiedad

Número de propiedad: ES253185374 - 38670 Costa Adeje – Golf Costa Adeje

La propiedad

Número de propiedad: ES253185374 - 38670 Costa Adeje – Golf Costa Adeje

La propiedad

PLANTA BAJA

PRIMERA PLANTA

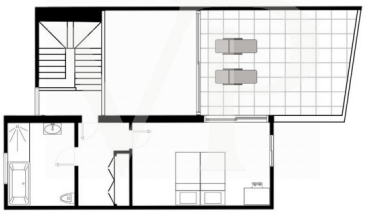

Número de propiedad: ES253185374 - 38670 Costa Adeje – Golf Costa Adeje

Una primera impresión

Imagina despertar cada mañana en un lugar que te llena de calma y bienestar. Este encantador chalet en La Caleta no solo ofrece techos altos que transmiten una sensación de libertad y amplitud, sino que también te invita a sentirte en casa, rodeado de luz natural que acaricia cada rincón, creando un ambiente cálido y acogedor. La propiedad cuenta con tres dormitorios en total, uno de ellos en la planta superior, que además dispone de una terraza privada donde puedes disfrutar de momentos de tranquilidad y vistas impresionantes al mar. Sus vistas impresionantes te conectan con la belleza del entorno, ayudándote a liberar el estrés y encontrar paz interior. La piscina climatizada te brinda un espacio para relajarte y recargar energías en cualquier momento, mientras que la cercanía a servicios y actividades deportivas te permite cuidar de ti mismo y mantener un estilo de vida activo y saludable. Además, dispone de dos plazas de parking para tu comodidad. Ya sea para unas vacaciones que llenen tu alma de alegría o como tu primer hogar, este lugar te ofrece un refugio donde puedes sentirte seguro, inspirado y en armonía con la naturaleza. ¡Un espacio pensado para que tú puedas disfrutar de la vida en su máxima expresión! Contacte con nuestra oficina para agendar una cita.

Número de propiedad: ES253185374 - 38670 Costa Adeje – Golf Costa Adeje

Detalles de los servicios

- Villa de lujo
- 3 dormitorios / 2 baños + 1 lavabo
- Piscina climatizada
- Terraza solarium
- Totalmente Amueblada
- 2 Plazas de parking en el sótano

Número de propiedad: ES253185374 - 38670 Costa Adeje – Golf Costa Adeje

Todo sobre la ubicación

El área alrededor del Golf Costa Adeje es actualmente la zona más lujosa del sur de Tenerife. En los últimos años se han construido muchas villas modernas y de alta calidad, ubicadas junto al exclusivo campo de golf. Esta fantástica ubicación no solo es popular para los amantes del golf, sino que puede encontrar propiedades de lujo en el estilo típico canario o clásico hasta Arquitectura minimalista con líneas claras. Puedes encontrar diferentes tipos de villas de lujo aquí para todos los gustos. A tiro de piedra se encuentra La Caleta, un pequeño pueblo de pescadores con muchos restaurantes con encanto donde podrá disfrutar de impresionantes puestas de sol. La siguiente playa es la famosa y popular Playa del Duque en Costa Adeje con su playa de arena blanca. En Costa Adeje encontrará una gran selección de hoteles de lujo, restaurantes, centros de bienestar y SPA, así como oportunidades de compras. Se puede llegar en breve a otras zonas turísticas como Playa de Las Américas y Los Cristianos. Debido a la excelente conexión de la autopista, es solo aprox. 20 minutos al sur del aeropuerto (Reina Sofía) y aprox. 1 hora al aeropuerto en el norte.

Número de propiedad: ES253185374 - 38670 Costa Adeje – Golf Costa Adeje

Otros datos

RESPONSABILIDAD: Comunicamos que las informaciónes sobre la propiedad y documentos que transmitimos, provienen del vendedor o propietario. No nos hacemos responsables de la exactitud o integridad de la información en general. Todas las ofertas inmobiliarias son sin compromiso y sujetas a posibles errores publicitarios.

NUESTRO SERVICIO PARA USTED COMO PROPIETARIO:
Si planea vender su propiedad, es importante que conozca su valor de mercado. Permita que uno de nuestros especialistas inmobiliarios evalúe profesionalmente el valor actual de su propiedad de forma gratuita y sin compromiso. Nuestra red internacional nos permite acercar a vendedores o propietarios y clientes interesados ??de la mejor manera posible.

Número de propiedad: ES253185374 - 38670 Costa Adeje – Golf Costa Adeje

Contacto con el socio

Para más información, diríjase a su persona de contacto:

Caroline Müller

Avda Chayofita 18, C.C. Parque Santiago 6, Local 24, E-38650 Los Cristianos (Arona)
Tel.: +34 922 105 023
E-Mail: tenerife.south@von-poll.com

Al aviso legal de von Poll Immobilien GmbH

www.von-poll.com