

Benitachell

# Villa de lujo en venta en Cumbre de Sol

Número de propiedad: NE1316V



PRECIO DE COMPRA: 2.865.000 EUR • SUPERFICIE HABITABLE: ca. 249 m<sup>2</sup> • HABITACIONES: 3

Número de propiedad: NE1316V - Benitachell

- De un vistazo
- La propiedad
- Datos energéticos
- Una primera impresión
- Contacto con el socio

Número de propiedad: NE1316V - Benitachell

## De un vistazo

Número de propiedad	NE1316V	Precio de compra	2.865.000 EUR
Superficie habitable	ca. 249 m <sup>2</sup>	Casa	Villa
Habitaciones	3	Espacio total	ca. 693 m <sup>2</sup>
Dormitorios	3	Características	Piscina
Baños	5		

Número de propiedad: NE1316V - Benitachell

## Datos energéticos

Tipo de calefacción	Calefacción central	Certificado energético	0.00
		Consumo de energía final	0.00 kWh/m <sup>2</sup> a

Número de propiedad: NE1316V - Benitachell

## La propiedad

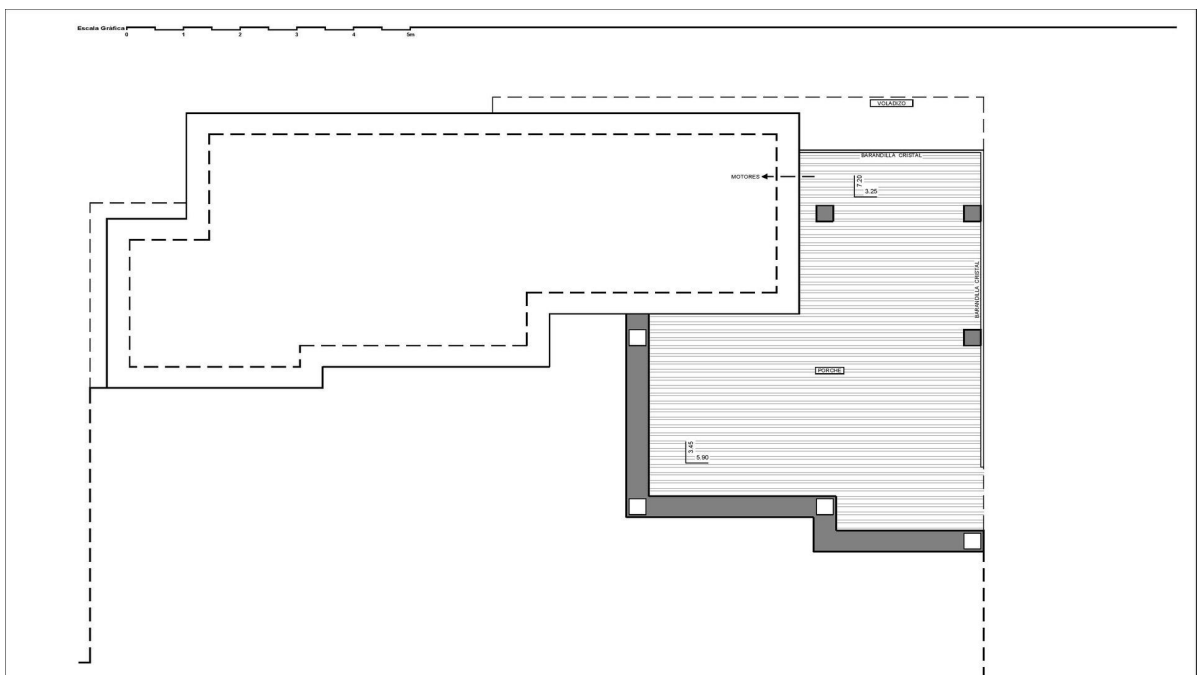



Número de propiedad: NE1316V - Benitachell

## La propiedad



Número de propiedad: NE1316V - Benitachell

## La propiedad



Número de propiedad: NE1316V - Benitachell

## La propiedad

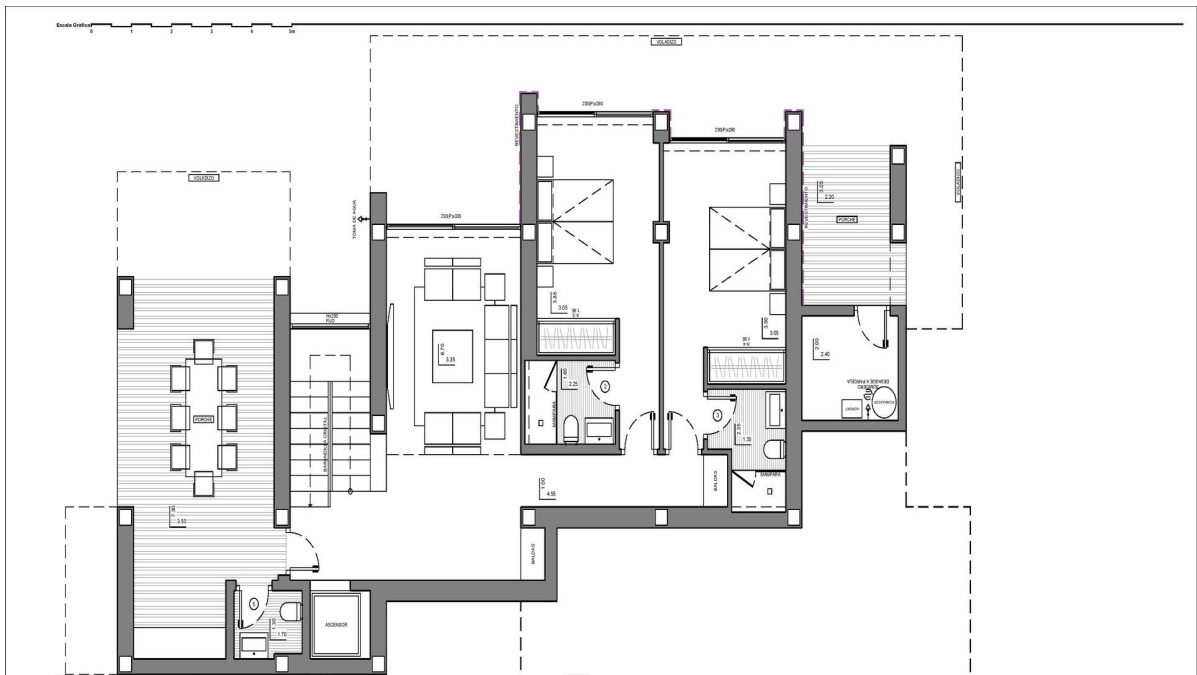



Número de propiedad: NE1316V - Benitachell

## La propiedad



Número de propiedad: NE1316V - Benitachell

## Una primera impresión

**Características**

**Majestic Luxury Villa:** Un gran proyecto de villa de lujo en una zona exclusiva de Cumbres del Sol, Costa Blanca. **Arquitectura moderna:** Con un diseño moderno, espacios abiertos e impresionantes vistas al mar Mediterráneo. **3 dormitorios con baños en suite:** Tres dormitorios, cada uno con su baño en suite, incluido un dormitorio principal con terraza con vistas al mar. **Comedor:** Un comedor amplio y luminoso con ventanales y vistas al mar. **Funciones**

**Un sinfín de comodidades:** ascensor, garaje para 2 coches, sala de televisión, domótica, lavandería, calefacción por suelo radiante, piscina infinita y amplios jardines. **Vida durante todo el año:** Ideal para disfrutar del clima mediterráneo y las vistas al mar durante todo el año. **Servicios cercanos:** Tiendas, escuelas, instalaciones deportivas y más cerca. **Proximidad a Ciudades de Prestigio:** A pocos kilómetros de Jávea y Moraira. **Acceso al aeropuerto:** Aproximadamente a 100 km de los aeropuertos de Alicante y Valencia.

**Área**

**Ubicación:** Situado en las exclusivas Cumbres del Sol, Costa Blanca. **Servicios:** Tiendas, escuelas e instalaciones deportivas cercanas. **Acceso a ciudades:** Cerca de Jávea y Moraira. **Aeropuerto:** Aproximadamente a 100 km de los aeropuertos de Alicante y Valencia.

¡Libre de comisiones para el comprador!

Von Poll Costa Blanca

Número de propiedad: NE1316V - Benitachell

## Contacto con el socio

Para más información, diríjase a su persona de contacto:

Yohanne Pezham Goergens & Nicolai Jensen

---

Carrer Benidorm, 2 Costa Blanca  
E-Mail: [calpe@von-poll.com](mailto:calpe@von-poll.com)

*To Disclaimer of von Poll Immobilien GmbH*

---

[www.von-poll.com](http://www.von-poll.com)