Erfurt – Egstedt

Reihenmittelhaus mit Pool, Sauna & Wintergarten – Ihr Wohlfühlzuhause in Erfurt-Egstedt

Número de propiedad: 25124410

PRECIO DE COMPRA: 470.000 EUR • SUPERFICIE HABITABLE: ca. 182 m^2 • HABITACIONES: 5 • SUPERFICIE DEL TERRENO: 526 m^2

Número de propiedad: 25124410 - 99097 Erfurt – Egstedt

- De un vistazo
- La propiedad
- Datos energéticos
- Una primera impresión
- Detalles de los servicios
- Todo sobre la ubicación
- Otros datos
- Contacto con el socio

Número de propiedad: 25124410 - 99097 Erfurt – Egstedt

De un vistazo

Número de propiedad	25124410
Superficie habitable	ca. 182 m²
Habitaciones	5
Dormitorios	3
Baños	2
Año de construcción	1988-1993

Precio de compra	470.000 EUR
Casa	Chalet adosado central
Comisión	Käuferprovision beträgt 4,76 % (inkl. MwSt.) des beurkundeten Kaufpreises
Modernización / Rehabilitación	2024
Estado de la propiedad	cuidado
Método de construcción	Sólido
Características	WC para invitados, Piscina, Sauna, Chimenea, Cocina empotrada

Número de propiedad: 25124410 - 99097 Erfurt – Egstedt

Datos energéticos

Tipo de calefacción	Calefacción central
Fuente de energía	Gas
Certificado energético válido hasta	05.05.2032
Fuente de energía	Gas

Certificado energético	Certificado de consumo
Consumo de energía final	123.70 kWh/m²a
Clase de eficiencia energética	D
Año de construcción según el certificado energético	1993

Número de propiedad: 25124410 - 99097 Erfurt – Egstedt

La propiedad

Número de propiedad: 25124410 - 99097 Erfurt – Egstedt

La propiedad

Número de propiedad: 25124410 - 99097 Erfurt – Egstedt

La propiedad

Número de propiedad: 25124410 - 99097 Erfurt – Egstedt

La propiedad

Número de propiedad: 25124410 - 99097 Erfurt – Egstedt

La propiedad

Número de propiedad: 25124410 - 99097 Erfurt – Egstedt

La propiedad

Número de propiedad: 25124410 - 99097 Erfurt – Egstedt

La propiedad

Número de propiedad: 25124410 - 99097 Erfurt – Egstedt

La propiedad

Número de propiedad: 25124410 - 99097 Erfurt – Egstedt

La propiedad

Número de propiedad: 25124410 - 99097 Erfurt – Egstedt

La propiedad

Número de propiedad: 25124410 - 99097 Erfurt – Egstedt

La propiedad

Número de propiedad: 25124410 - 99097 Erfurt – Egstedt

La propiedad

Número de propiedad: 25124410 - 99097 Erfurt – Egstedt

La propiedad

Número de propiedad: 25124410 - 99097 Erfurt – Egstedt

La propiedad

Número de propiedad: 25124410 - 99097 Erfurt – Egstedt

La propiedad

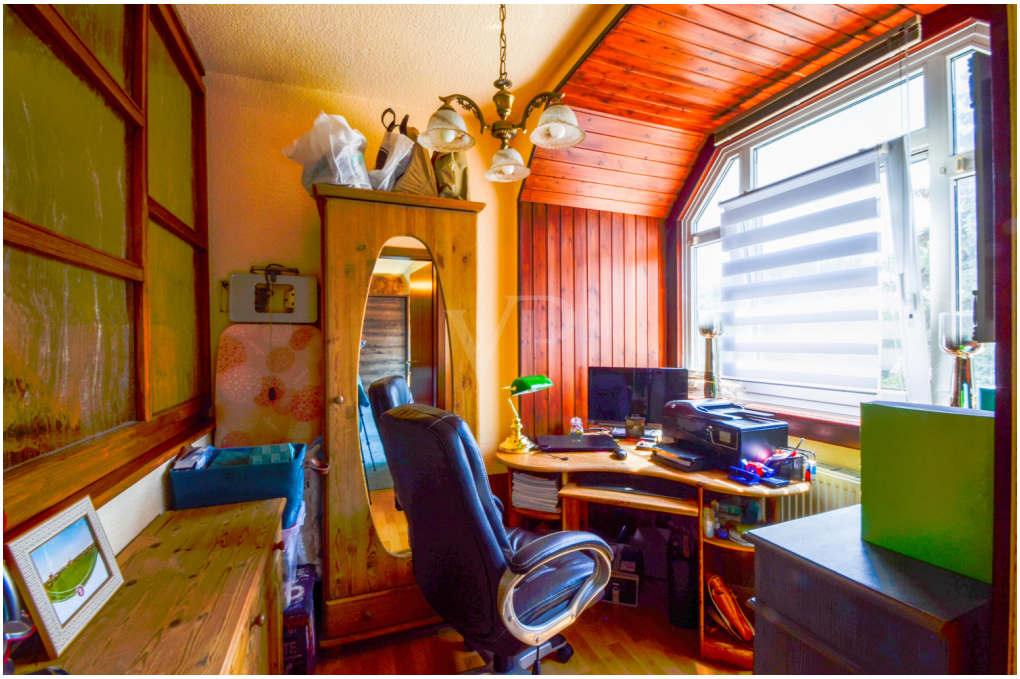

Número de propiedad: 25124410 - 99097 Erfurt – Egstedt

La propiedad

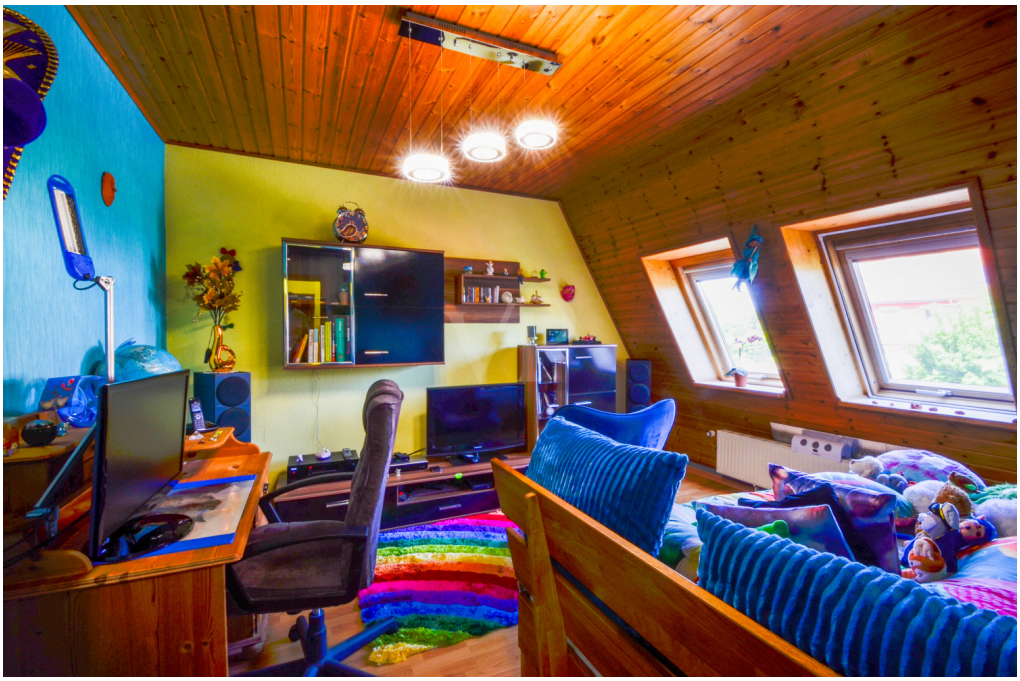

Número de propiedad: 25124410 - 99097 Erfurt – Egstedt

La propiedad

Número de propiedad: 25124410 - 99097 Erfurt – Egstedt

La propiedad

Número de propiedad: 25124410 - 99097 Erfurt – Egstedt

La propiedad

Número de propiedad: 25124410 - 99097 Erfurt – Egstedt

La propiedad

Número de propiedad: 25124410 - 99097 Erfurt – Egstedt

La propiedad

Número de propiedad: 25124410 - 99097 Erfurt – Egstedt

La propiedad

Número de propiedad: 25124410 - 99097 Erfurt – Egstedt

La propiedad

Número de propiedad: 25124410 - 99097 Erfurt – Egstedt

La propiedad

Número de propiedad: 25124410 - 99097 Erfurt – Egstedt

La propiedad

Número de propiedad: 25124410 - 99097 Erfurt – Egstedt

La propiedad

VON POLL IMMOBILIEN

Profitieren Sie als Erstkäufer von einer Förderung bis maximal 20.000€ für selbstgenutzten Wohnraum in Thüringen.
Für weitere Informationen sprechen Sie uns gern an!

T: 0361 - 60 13 90 90

Shop Erfurt
Kettenstraße 7
99084 Erfurt

www.von-poll.com/erfurt

Número de propiedad: 25124410 - 99097 Erfurt – Egstedt

La propiedad

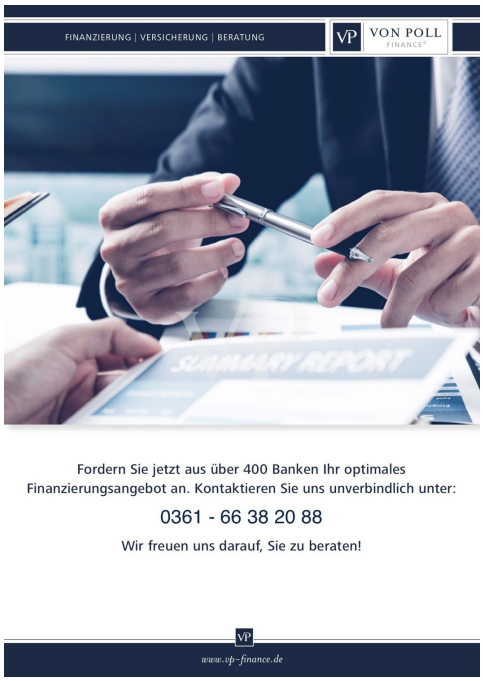

Número de propiedad: 25124410 - 99097 Erfurt – Egstedt

La propiedad

BELLEVUE
Best Property Agents
2025

Número de propiedad: 25124410 - 99097 Erfurt – Egstedt

Una primera impresión

Willkommen in Ihrem neuen Zuhause! Dieses gepflegte und liebevoll modernisierte Reihenmittelhaus aus dem Jahr 1993 überzeugt mit durchdachter Ausstattung, großzügigem Raumangebot und einer ruhigen Lage im beliebten Erfurter Ortsteil Egstedt.

Auf rund 182?m² Wohnfläche und einem großzügigen Grundstück von 526?m² erwartet Sie ein echtes Wohlfühlrefugium – ideal für Familien, Paare oder alle, die naturnah wohnen und dennoch stadtnah leben möchten.

Highlights der Immobilie:

- Massive Bauweise in Stahlbeton mit gedämmter Fassade
- Komplett erneuerte Gaszentralheizung (2022) – effizient und zukunftssicher
- Fußbodenheizung in Küche und Bad im Erdgeschoss – für angenehmen Wohnkomfort
- Modernisiertes Badezimmer (2023) mit stilvoller Ausstattung
- Küche mit neuen Geräten (2023–2024) – bereit für kulinarische Genüsse
- Erneuerte Bodenbeläge im gesamten Haus für ein frisches Wohngefühl
- Gemütlicher Kamin im Dachgeschoss – behagliche Stunden garantiert
- Sauna im Haus – Entspannung pur in den eigenen vier Wänden
- Zugang vom Wohnzimmer in den beheizbaren Wintergarten – ein ganzjährig nutzbarer Lieblingsplatz
- Partyraum im Keller – perfekt für gesellige Abende
- Pool und gepflegte Gartenanlage mit schöner Grünfläche – Ihre private Ruheoase

Zudem wurden alle Dachfenster kürzlich erneuert und mit praktischen Rollläden ausgestattet – für zusätzlichen Komfort und Energieeffizienz.

Diese Immobilie bietet nicht nur Wohnraum, sondern Lebensqualität. Der liebevoll angelegte Garten mit Pool lädt zum Entspannen ein, während der Wintergarten, Kamin und Sauna für Gemütlichkeit sorgen – das ganze Jahr über.

Einziehen & wohlfühlen – dieses Haus ist bezugsfertig und überzeugt mit Qualität, Charme und durchdachter Ausstattung. Vereinbaren Sie noch heute einen Besichtigungstermin!

Número de propiedad: 25124410 - 99097 Erfurt – Egstedt

Detalles de los servicios

- Baujahr 1988 -1993 (komplette Wohnanlage, Einzug war 1993)
- Wohnfläche: ca. 182 m2
- Grundstücksfläche: ca. 526 m2
- Massivbauweise Stahlbeton
- komplett neue Gasheizung (2022)
- Sauna
- Pool
- Kamin im DG
- Wintergarten
- Partyraum
- modernisiert

Número de propiedad: 25124410 - 99097 Erfurt – Egstedt

Todo sobre la ubicación

Der charmante Ortsteil Egstedt liegt idyllisch am südlichen Stadtrand von Erfurt und bietet die perfekte Balance zwischen naturnahem Wohnen und urbaner Erreichbarkeit. Geprägt von ländlicher Ruhe, weiten Feldern und einer gewachsenen Dorfgemeinschaft, ist Egstedt ein echter Geheimtipp für alle, die stadtnah leben, aber nicht auf Lebensqualität und Erholung verzichten möchten.

Trotz der ruhigen Lage ist die Verkehrsanbindung hervorragend: Die Erfurter Innenstadt ist in nur etwa 15–20 Minuten mit dem Auto erreichbar. Die Landesstraße L1052 verbindet Egstedt direkt mit den benachbarten Ortsteilen sowie dem Stadtzentrum. Über die nahegelegene B4 sowie die Autobahnen A4 und A71 besteht zudem eine ausgezeichnete regionale und überregionale Anbindung.

Auch öffentlich ist Egstedt gut angebunden: Eine regelmäßige Busverbindung sorgt für eine zuverlässige Verbindung nach Erfurt und in die umliegenden Orte. Pendler und Schüler profitieren von kurzen Wegen und einem funktionierenden Nahverkehrssystem.

Für Naturfreunde und Aktive bietet die Umgebung zahlreiche Rad- und Wanderwege, die durch die sanfte Hügellandschaft der Thüringer Kulturlandschaft führen. Egstedt selbst verfügt über eine solide dörfliche Infrastruktur, ist Teil der Stadtverwaltung Erfurt und genießt dadurch alle Vorzüge einer Landeshauptstadt – von Schulen und Kindergärten bis hin zu Einkaufsmöglichkeiten und medizinischer Versorgung in erreichbarer Nähe.

Número de propiedad: 25124410 - 99097 Erfurt – Egstedt

Otros datos

Es liegt ein Energieverbrauchsausweis vor.
Dieser ist gültig bis 5.5.2032.
Endenergieverbrauch beträgt 123.70 kwh/(m²*a).
Wesentlicher Energieträger der Heizung ist Gas.
Das Baujahr des Objekts lt. Energieausweis ist 1993.
Die Energieeffizienzklasse ist D.

Número de propiedad: 25124410 - 99097 Erfurt – Egstedt

Contacto con el socio

Para más información, diríjase a su persona de contacto:

Florian Motschmann

Kettenstraße 7, 99084 Erfurt
Tel.: +49 361 - 60 13 909 0
E-Mail: erfurt@von-poll.com

Al aviso legal de von Poll Immobilien GmbH

www.von-poll.com