Gütersloh-Friedrichsdorf

GT-Friedrichsdorf | Ein- oder Zweifamilienhaus | 6 Zimmer | 2 Garagen | großer Garten

CODE DU BIEN: 25220032

VON POLL IMMOBILIEN

www.von-poll.com

PRIX D'ACHAT: 425.000 EUR • SURFACE HABITABLE: ca. 130 m^2 • PIÈCES: 6 • SUPERFICIE DU TERRAIN: 708 m^2

CODE DU BIEN: 25220032 - 33335 Gütersloh-Friedrichsdorf

- En un coup d'œil
- La propriété
- Informations énergétiques
- Plans d'étage
- Une première impression
- Détails des commodités
- Tout sur l'emplacement
- Plus d'informations
- Contact

CODE DU BIEN: 25220032 - 33335 Gütersloh-Friedrichsdorf

En un coup d'œil

CODE DU BIEN	25220032
Surface habitable	ca. 130 m²
Type de toiture	à deux versants
Pièces	6
Chambres à coucher	2
Salles de bains	2
Année de construction	1958
Place de stationnement	2 x Garage

Prix d'achat	425.000 EUR
Type de bien	Maison individuelle
Commission pour le locataire	Käuferprovision beträgt 3,57 % (inkl. MwSt.) des beurkundeten Kaufpreises
Modernisation / Rénovation	2023
État de la propriété	Bon état
Technique de construction	massif
Aménagement	Terrasse, WC invités, Cheminée, Jardin / utilisation partagée, Bloc-cuisine

CODE DU BIEN: 25220032 - 33335 Gütersloh-Friedrichsdorf

Informations énergétiques

Type de chauffage	Chauffage centralisé
Chauffage	Gaz
Certification énergétiquew valable jusqu'au	12.03.2035
Source d'alimentation	Gaz

Certification énergétique	Diagnostic énergétique
Consommation d'énergie	274.20 kWh/m²a
Classement énergétique	H
Année de construction selon le certificat énergétique	1958

CODE DU BIEN: 25220032 - 33335 Gütersloh-Friedrichsdorf

La propriété

CODE DU BIEN: 25220032 - 33335 Gütersloh-Friedrichsdorf

La propriété

CODE DU BIEN: 25220032 - 33335 Gütersloh-Friedrichsdorf

La propriété

CODE DU BIEN: 25220032 - 33335 Gütersloh-Friedrichsdorf

La propriété

CODE DU BIEN: 25220032 - 33335 Gütersloh-Friedrichsdorf

La propriété

CODE DU BIEN: 25220032 - 33335 Gütersloh-Friedrichsdorf

La propriété

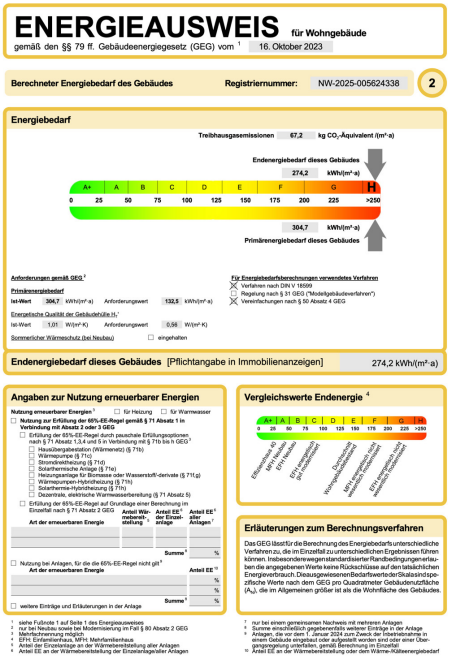

ENERGIEAUSWEIS für Wohngebäude
gemäß den §§ 79 ff. Gebäudeenergiegesetz (GEG) vom [1] 16. Oktober 2023

Berechneter Energiebedarf des Gebäudes — Registriernummer: NW-2025-005624338 — 2

Energiebedarf

Treibhausgasemissionen 67,2 kg CO_2-Äquivalent /(m²·a)

Endenergiebedarf dieses Gebäudes 274,2 kWh/(m²·a)

A+ A B C D E F G H
0 25 50 75 100 125 150 175 200 225 >250

304,7 kWh/(m²·a)
Primärenergiebedarf dieses Gebäudes

Anforderungen gemäß GEG [2]

Primärenergiebedarf
Ist-Wert 304,7 kWh/(m²·a) Anforderungswert 132,5 kWh/(m²·a)

Energetische Qualität der Gebäudehülle H_T [3]
Ist-Wert 1,01 W/(m²·K) Anforderungswert 0,56 W/(m²·K)

Sommerlicher Wärmeschutz (bei Neubau) ☐ eingehalten

Für Energiebedarfsberechnungen verwendetes Verfahren
☒ Verfahren nach DIN V 18599
☐ Regelung nach § 31 GEG ("Modellgebäudeverfahren")
☒ Vereinfachungen nach § 50 Absatz 4 GEG

Endenergiebedarf dieses Gebäudes [Pflichtangabe in Immobilienanzeigen] 274,2 kWh/(m²·a)

Angaben zur Nutzung erneuerbarer Energien

Nutzung erneuerbarer Energien [5] ☐ für Heizung ☐ für Warmwasser

☐ Nutzung zur Erfüllung der 65%-EE-Regel gemäß § 71 Absatz 1 in Verbindung mit Absatz 2 oder 3 GEG
☐ Erfüllung der 65%-EE-Regel durch pauschale Erfüllungsoptionen nach § 71 Absatz 1,3,4 und 5 in Verbindung mit § 71b bis h GEG [6]
☐ Hausübergabestation (Wärmenetz) (§ 71b)
☐ Wärmepumpe (§ 71c)
☐ Stromdirektheizung (§ 71d)
☐ Solarthermische Anlage (§ 71e)
☐ Heizungsanlage für Biomasse oder Wasserstoff-derivate (§ 71f,g)
☐ Wärmepumpen-Hybridheizung (§ 71h)
☐ Solarthermie-Hybridheizung (§ 71h)
☐ Dezentrale, elektrische Warmwasserbereitung (§ 71 Absatz 5)
☐ Erfüllung der 65%-EE-Regel auf Grundlage einer Berechnung im Einzelfall nach § 71 Absatz 2 GEG

Art der erneuerbaren Energie	Anteil Wärmeerzeugung [7]	Anteil EE [8] der Einzelanlage	Anteil EE [9] aller Anlagen [7]
		Summe [9]	%

☐ Nutzung bei Anlagen, für die die 65%-EE-Regel nicht gilt [8]

Art der erneuerbaren Energie	Anteil EE [10]
	%
	%
Summe [9]	%

☐ weitere Einträge und Erläuterungen in der Anlage

Vergleichswerte Endenergie [4]

A+ A B C D E F G H
0 25 50 75 100 125 150 175 200 225 >250

Effizienzhaus AG
MFH Neubau
EFH Neubau
EFH Energiegeschoß
DIN Energiebedarf
Wohngebäudebestand
MFH Energiebedarf nicht verbrauchsabhängig
EFH Energiebedarf nicht verbrauchsabhängig

Erläuterungen zum Berechnungsverfahren

Das GEG lässt für die Berechnung des Energiebedarfs unterschiedliche Verfahren zu, die im Einzelfall zu unterschiedlichen Ergebnissen führen können. Insbesondere wegen standardisierter Randbedingungen erlauben die angegebenen Werte keine Rückschlüsse auf den tatsächlichen Energieverbrauch. Dieausgewiesenen Bedarfswerte der Skala sind spezifische Werte nach dem GEG pro Quadratmeter Gebäudenutzfläche (A_N), die im Allgemeinen größer ist als die Wohnfläche des Gebäudes.

[1] siehe Fußnote 1 auf Seite 1 des Energieausweises
[2] nur bei Neubau sowie bei Modernisierung im Fall § 80 Absatz 2 GEG
[3] Mehrfachnennung möglich
[4] EFH: Einfamilienhaus, MFH: Mehrfamilienhaus
[5] Anteil der Einzelanlage an der Wärmebereitstellung aller Anlagen
[6] Anteil EE an der Wärmebereitstellung der Einzelanlage/aller Anlagen
[7] nur bei einem gemeinsamen Nachweis mit mehreren Anlagen
[8] Summe einschließlich gegebenenfalls weiterer Einträge in der Anlage
[9] Anlagen, die vor dem 1. Januar 2024 zum Zweck der Inbetriebnahme in einem Gebäude eingebaut oder aufgestellt worden sind oder einer Übergangsregelung unterfallen, gemäß Berechnung im Einzelfall
[10] Anteil EE an der Wärmebereitstellung oder dem Wärme-/Kälteenergiebedarf

CODE DU BIEN: 25220032 - 33335 Gütersloh-Friedrichsdorf

Plans d'étage

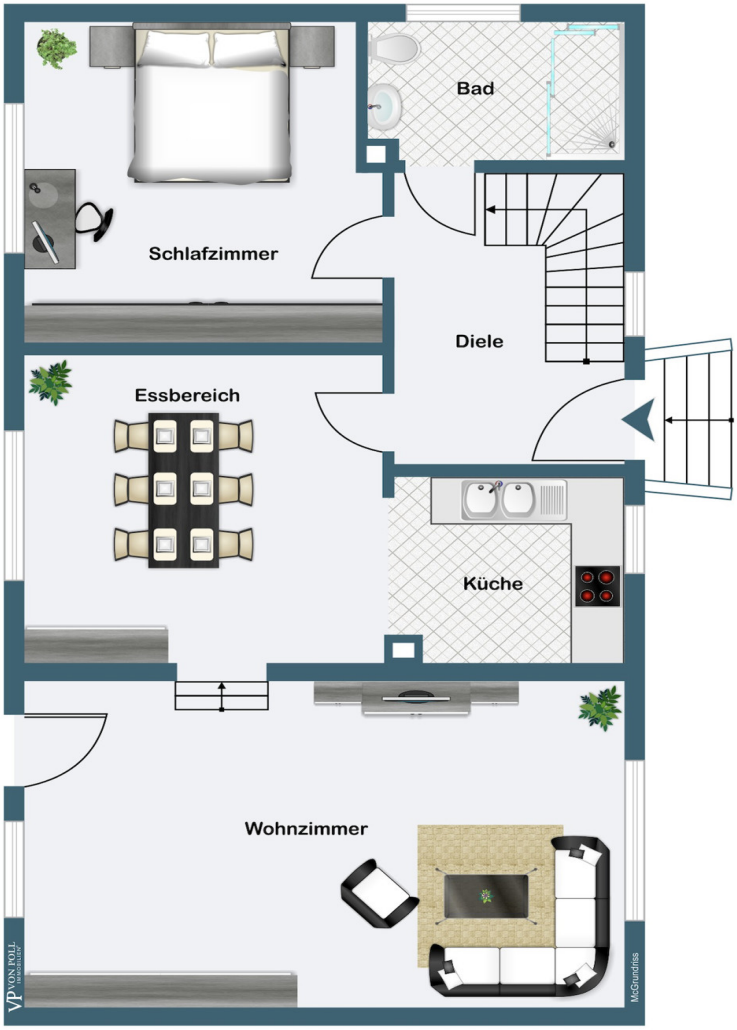

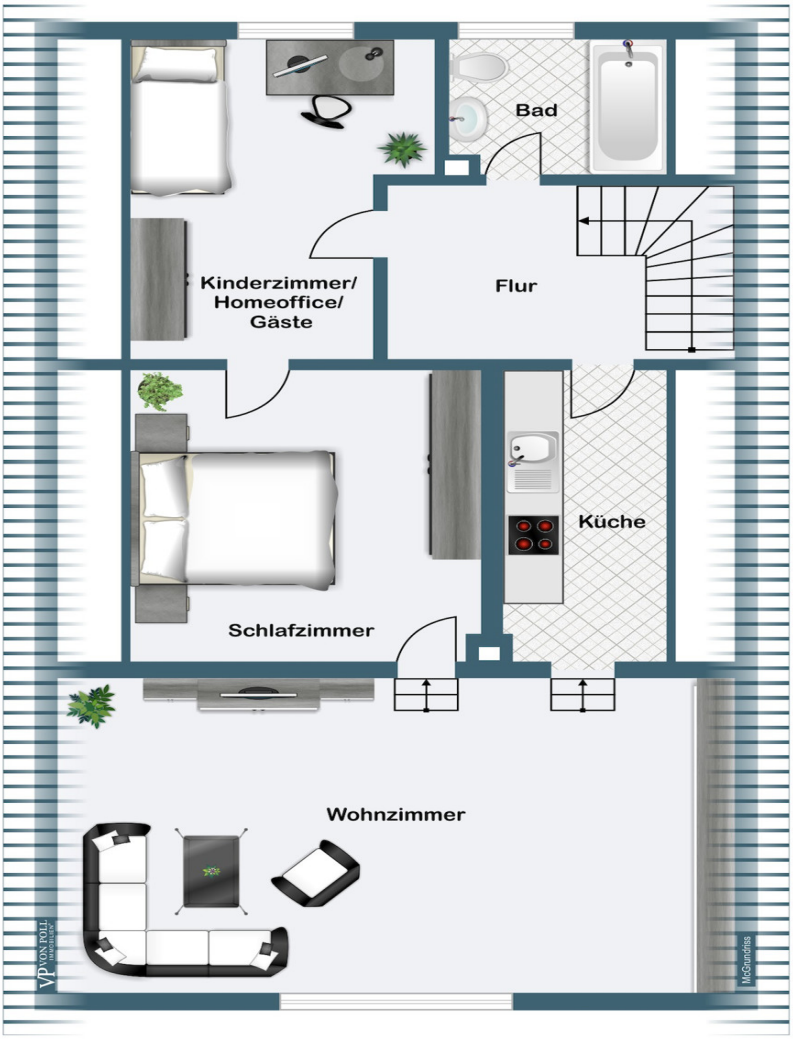
Bad
Kinderzimmer/
Homeoffice/
Gäste
Flur
Küche
Schlafzimmer
Wohnzimmer

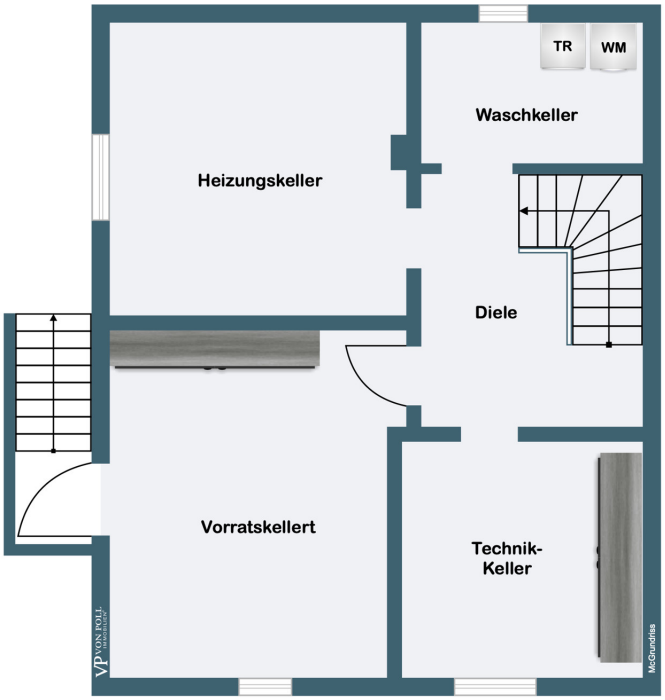

Ce plan n'est pas à l'échelle. Les documents nous ont été remis par le client. Pour cette raison, nous ne pouvons pas garantir l'exactitude des informations.

CODE DU BIEN: 25220032 - 33335 Gütersloh-Friedrichsdorf

Une première impression

Diese Immobilie wird Ihnen präsentiert von:
Julian Daut & Laura Stolke
Büro: 05241 - 211 99 90

GT-Friedrichsdorf | Ein- oder Zweifamilienhaus | 6 Zimmer |
2 Garagen | großer Garten

Das gemütliche Einfamilienhaus mit einem pflegeleichten Garten von rund 708 m² lädt Familien und Paare gleichermaßen zu entspannten Stunden ein und bietet durch seine clevere Aufteilung auch Platz für zwei Generationen unter einem Dach.

Die insgesamt ca. 130 m² Wohnfläche verteilen sich auf 6 Zimmer, die Sie im Erdgeschoss und im Obergeschoss für Wohnen, Schlafen, Arbeiten oder Spielen nutzen können. Der Garten und die überdachte Terrasse schaffen eine behagliche Atmosphäre – ob beim Frühstück in der Morgensonne oder beim gemütlichen Beisammensein mit Familie und Freunden am Abend.

Im Erdgeschoss begrüßt Sie ein freundlicher Garderobenbereich, von dem Sie in das helle Wohnzimmer mit Kamin und dem Zugang zu der Terrasse und zum Garten gelangen.
Die offene Küche mit angrenzendem Esszimmer bietet ausreichend Raum für die ganze Familie, während das Elternschlafzimmer Ruhe und Privatsphäre garantiert. Ein modern gestaltetes Bad mit ebenerdiger Dusche erleichtert den Alltag.

Über eine Treppe im Eingangsbereich erreichen Sie das Dachgeschoss, das ebenfalls mit einem Garderobenbereich beginnt und einen großzügigen Wohn-Essbereich sowie eine zweite Küche bereithält. Hier finden Sie außerdem ein Schlafzimmer und ein weiteres Zimmer, das sich ideal als Kinderzimmer oder Homeoffice nutzen lässt. Ein Bad mit Badewanne sorgt für zusätzlichen Komfort und lädt zum Entspannen ein.

Praktischen Stauraum bietet der Vollkeller mit insgesamt vier Räumen – darunter ein Waschraum, ein Heizungs- und Technikraum sowie zwei flexibel nutzbare Abstellkammern. Die Kellerausgangstreppe erleichtert Ihnen das Leben und trägt den Schmutz nach getaner Gartenarbeit nicht ins Haus.
Zusätzliche Unterbringungsmöglichkeiten finden Sie im Spitzboden.

Zwei Garagen und weitere Besucherstellplätze vor den Garagen sichern genug Raum für Ihre Fahrzeuge, während zusätzliche Ab- und Unterstellbereiche im Garten Ihre Gartengeräte und Freizeitausrüstung gut unterbringen.

Mit seiner durchdachten Raumaufteilung, den beiden Küchen und den zahlreichen Abstellmöglichkeiten ist dieses Haus nicht nur ein behagliches Zuhause, sondern auch optimal für das Leben mit zwei Familien oder Generationen geeignet – hier wächst man gemeinsam in einem warmen, familiären Ambiente auf.

Wir freuen uns darauf, Ihnen dieses Einfamilienhaus persönlich vorstellen zu dürfen und stehen Ihnen zur Vereinbarung eines Besichtigungstermins gerne zur Verfügung.

Bitte haben Sie Verständnis dafür, dass nur schriftliche Anfragen mit vollständiger Adresse und Angabe der TELEFONNUMMER bearbeitet werden können.

Eine Besichtigung kann nur mit einer Finanzierungsbestätigung stattfinden. Sollten Sie in diesem Punkt noch Unterstützung brauchen, stellen wir gerne Kontakt zu unseren Kollegen der VON POLL FINANCE her.

CODE DU BIEN: 25220032 - 33335 Gütersloh-Friedrichsdorf

Détails des commodités

AUF EINEN BLICK
- Einfamilienhaus in gewachsener Wohnsiedlung
- Mehrgenerationswohnen möglich
- ca. 708 m² Grundstück
- ca. 130 m² Wohnfläche
- 6 Zimmer gesamt
- 2 Bäder
- 2 Küchen
- Kamin im Erdgeschoss
- überdachte Terrasse
- zusätzliche Ab- und Unterstellbereiche im Garten
- Staufläche im Spitzboden
- 4 Kellerräume
- Kellerausgangstreppe
- 2 Garagen

AUFTEILUNG:

ERDGESCHOSS
- Diele
- offener Küchen/Essbereich
- Wohnzimmer mit Terrassenzugang
- Schlafzimmer
- Tageslichtbad mit ebenerdiger Dusche

DACHGESCHOSS
- Diele
- Küche
- Wohn-Esszimmer
- Schlafzimmer
- Kinderzimmer oder Homeoffice
- Tageslichtbad mit Badewanne

SPITZBODEN
- weitere Stauflächen

KELLERGESCHOSS
- 4 Kellerräume
- Kellerausgangstreppe

In der angegebenen Wohnfläche von ca. 130 m² wurden ca. 11,3 m² Terrassenfläche berücksichtigt.

Alle Angaben sind ohne Gewähr und basieren ausschließlich auf Informationen, die uns von unserem Auftraggeber zur Verfügung gestellt wurden. Wir übernehmen keine Gewähr für die Vollständigkeit, Richtigkeit und Aktualität der Angaben.

CODE DU BIEN: 25220032 - 33335 Gütersloh-Friedrichsdorf

Tout sur l'emplacement

Friedrichsdorf gehört zur Stadt Gütersloh und grenzt an den Ortschaften Avenwedde und Isselhorst.
Seit Jahren entwickelt sich die Infrastruktur im Ortskern von Friedrichsdorf weiter. Alle Geschäfte des täglichen Bedarfs finden hier ihren Platz.
Die sehr gute Verkehrsanbindung nach Bielefeld & Gütersloh sind weitere Argumente für einen guten Wohnstandort.
Friedrichsdorf bietet neben zahlreichen Sport & Freizeitangeboten auch schulisch einiges. Schulformen jeglicher Art sind vor Ort oder durch Buslinien gut erreichbar. Weiterführende Schulen befinden sich in den angrenzenden Ortsteilen Bielefeld-Senne & Brackwede.
Durch die sehr gute Anbindung an die Autobahn A33 erreichen Sie die Großstädte Bielefeld, Paderborn, Osnabrück & Gütersloh in ca. 35 Fahrminuten.

CODE DU BIEN: 25220032 - 33335 Gütersloh-Friedrichsdorf

Plus d'informations

Es liegt ein Energiebedarfsausweis vor.
Dieser ist gültig bis 12.3.2035.
Endenergiebedarf beträgt 274.20 kwh/(m²*a).
Wesentlicher Energieträger der Heizung ist Gas.
Das Baujahr des Objekts lt. Energieausweis ist 1958.
Die Energieeffizienzklasse ist H.

GELDWÄSCHE
Als Immobilienmaklerunternehmen ist die VON POLL IMMOBILIEN GmbH nach § 2 Abs. 1 Nr. 14 und § 11 Abs. 1, 2 Geldwäschegesetz (GwG) dazu verpflichtet, bei der Begründung einer Geschäftsbeziehung die Identität des Vertragspartners festzustellen und zu überprüfen, bzw. sobald ein ernsthaftes Interesse an der Durchführung des Immobilienkaufvertrages besteht. Hierzu ist es erforderlich, dass wir nach § 11 Abs. 4 GwG die relevanten Daten Ihres Personalausweises festhalten (wenn Sie als natürliche Person handeln) – beispielsweise mittels einer Kopie. Bei einer juristischen Person benötigen wir eine Kopie des Handelsregisterauszugs, aus welchem der wirtschaftlich Berechtigte hervorgeht. Das Geldwäschegesetz sieht vor, dass der Makler die Kopien bzw. Unterlagen fünf Jahre aufbewahren muss. Als unser Vertragspartner haben Sie auch eine Mitwirkungspflicht nach
§ 11 Abs. 6 GwG.

HAFTUNG
Wir weisen darauf hin, dass die von uns weitergegebenen Objektinformationen, Unterlagen, Pläne etc. vom Verkäufer bzw. Vermieter stammen. Eine Haftung für die Richtigkeit oder Vollständigkeit der Angaben übernehmen wir daher nicht. Es obliegt daher unseren Kunden, die darin enthaltenen Objektinformationen und Angaben auf ihre Richtigkeit hin zu überprüfen. Alle Immobilienangebote sind freibleibend und vorbehaltlich Irrtümer, Zwischenverkauf und Vermietung oder sonstiger Zwischenverwertung.

UNSER SERVICE FÜR SIE ALS EIGENTÜMER
Planen Sie den Verkauf oder die Vermietung Ihrer Immobilie, so ist es für Sie wichtig, deren Marktwert zu kennen. Lassen Sie kostenfrei und unverbindlich den aktuellen Wert Ihrer Immobilie professionell durch einen unserer Immobilienspezialisten einschätzen. Unser bundesweites und internationales Netzwerk ermöglicht es uns, Verkäufer bzw. Vermieter und Interessenten bestmöglich zusammenzuführen.

CODE DU BIEN: 25220032 - 33335 Gütersloh-Friedrichsdorf

Contact

Pour de plus amples informations, veuillez contacter votre personne de contact :

Philipp Schremmer

Berliner Straße 3, 33330 Gütersloh
Tel.: +49 5241 – 21 19 99 0
E-Mail: guetersloh@von-poll.com

Vers la clause de non-responsabilité de von Poll Immobilien GmbH

www.von-poll.com