Bonn / Brüser Berg

Sichere Einnahmen! Vermietete Wohnung als Investment

CODE DU BIEN: 25024004

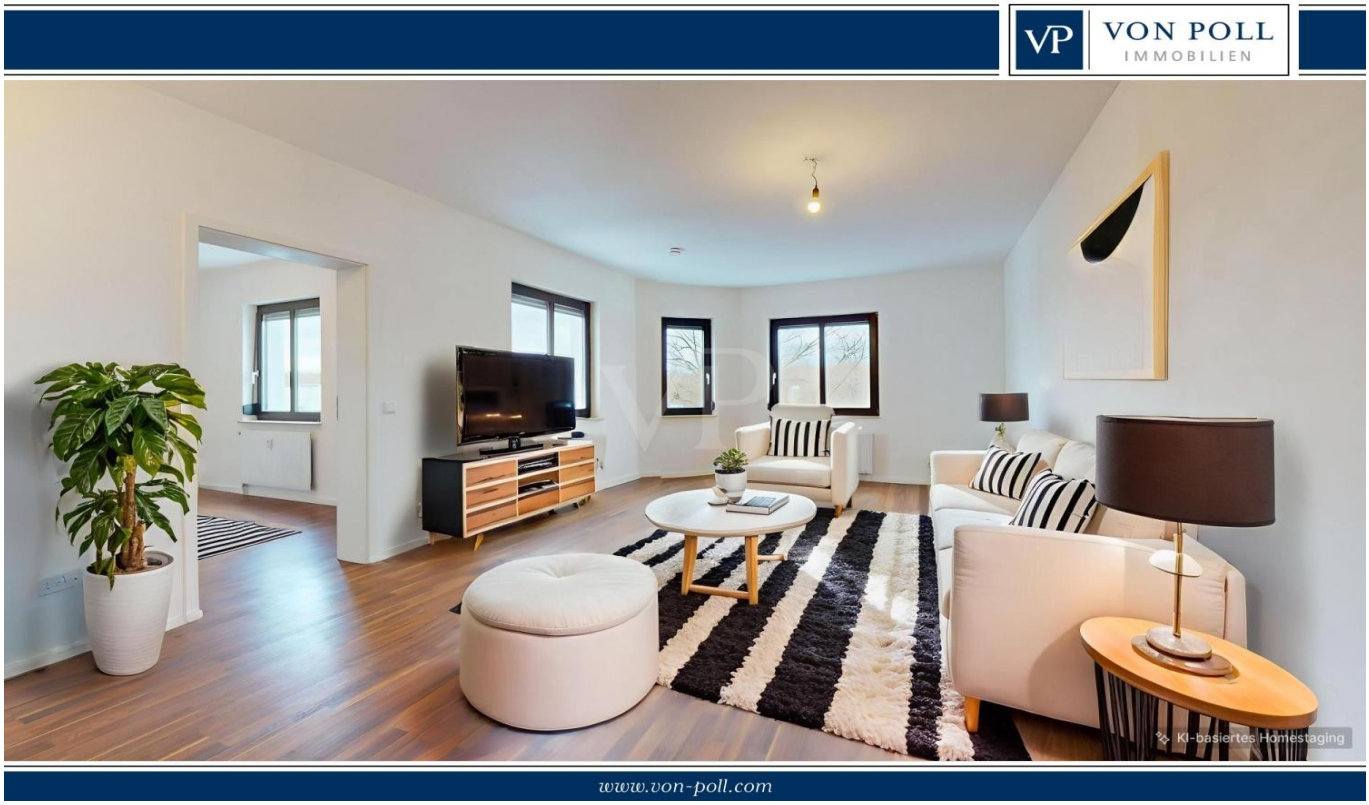

PRIX D'ACHAT: 245.000 EUR • SURFACE HABITABLE: ca. 60 m^2 • PIÈCES: 2

CODE DU BIEN: 25024004 - 53125 Bonn / Brüser Berg

- En un coup d'œil
- La propriété
- Informations énergétiques
- Plans d'étage
- Une première impression
- Tout sur l'emplacement
- Plus d'informations
- Contact

CODE DU BIEN: 25024004 - 53125 Bonn / Brüser Berg

En un coup d'œil

CODE DU BIEN	25024004
Surface habitable	ca. 60 m²
Etage	2
Pièces	2
Chambres à coucher	1
Salles de bains	1
Année de construction	1982
Place de stationnement	1 x Garage

Prix d'achat	245.000 EUR
Type	Attique
Commission pour le locataire	Käuferprovision beträgt 3,57 % (inkl. MwSt.) des beurkundeten Kaufpreises
Modernisation / Rénovation	2022
État de la propriété	Modernisé
Aménagement	Bloc-cuisine

CODE DU BIEN: 25024004 - 53125 Bonn / Brüser Berg

Informations énergétiques

Type de chauffage	Chauffage centralisé
Chauffage	Gaz
Certification énergétiquew valable jusqu'au	02.05.2029
Source d'alimentation	Gaz

Certification énergétique	Certificat de performance énergétique
Consommation finale d'énergie	131.44 kWh/m²a
Classement énergétique	E
Année de construction selon le certificat énergétique	1982

CODE DU BIEN: 25024004 - 53125 Bonn / Brüser Berg

La propriété

CODE DU BIEN: 25024004 - 53125 Bonn / Brüser Berg

La propriété

CODE DU BIEN: 25024004 - 53125 Bonn / Brüser Berg

La propriété

CODE DU BIEN: 25024004 - 53125 Bonn / Brüser Berg

La propriété

CODE DU BIEN: 25024004 - 53125 Bonn / Brüser Berg

La propriété

CODE DU BIEN: 25024004 - 53125 Bonn / Brüser Berg

Plans d'étage

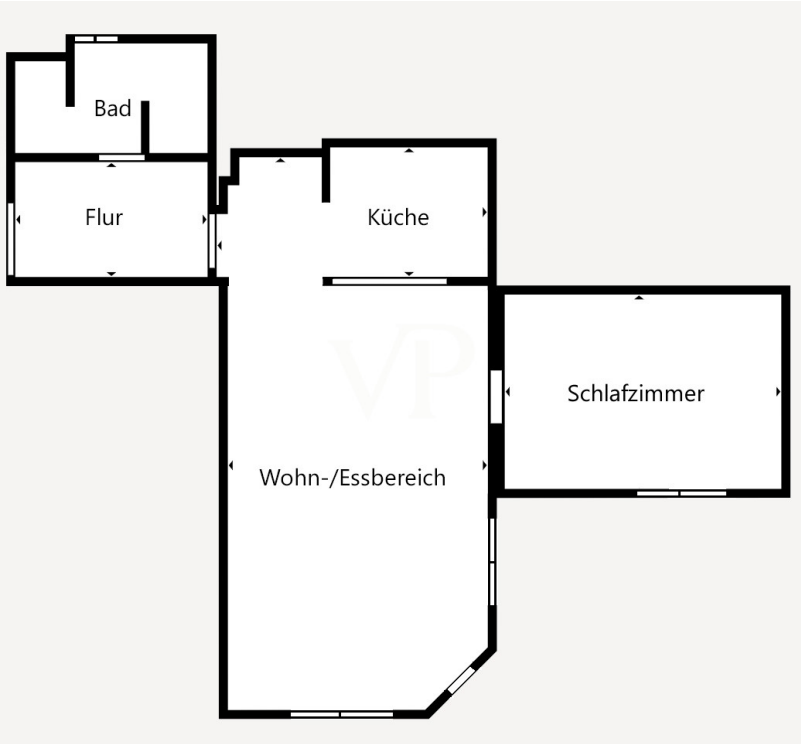

Ce plan n'est pas à l'échelle. Les documents nous ont été remis par le client. Pour cette raison, nous ne pouvons pas garantir l'exactitude des informations.

CODE DU BIEN: 25024004 - 53125 Bonn / Brüser Berg

Une première impression

Diese moderne und stilvoll ausgestattete Dachgeschosswohnung befindet sich im 2. Obergeschoss eines äußerst gepflegten Mehrparteienhauses. Sie überzeugt durch ein durchdachtes Raumkonzept und hochwertige Materialien – und ist aktuell zuverlässig vermietet. Die monatliche Nettokaltmiete beträgt 830?EUR, zuzüglich 40?EUR für einen zugehörigen Tiefgaragenstellplatz, der ebenfalls vermietet ist. Die Gesamtmieteinnahmen belaufen sich somit auf 870?EUR/Monat, was diese Immobilie zu einer attraktiven Kapitalanlage macht.

Aufteilung & Ausstattung:
Flur: Großzügiger Eingangsbereich mit Platz für Garderobe und Stauraum. Moderne Deckenspots mit Farbwechselfunktion sorgen für eine angenehme Lichtstimmung.

Wohn-/Essbereich mit offener Küche: Offenes Raumkonzept mit weißer Hochglanz-Einbauküche.

Schlafzimmer: Ruhig gelegen, als Rückzugsort konzipiert.

Tageslichtbad: Bodengleiche Dusche mit exklusiven Marken wie Villeroy & Boch, Keuco-Armaturen, Steinberg RainShower und Design-Handtuchheizung. Farblich anpassbare Deckenspots unterstreichen den hochwertigen Gesamteindruck.

Die Wohnung verfügt über:
- Hochwertige Echtholzböden
- Wände in venezianischem Putz
- Echtholzfenster mit Außenrollos und Sonnenschutzfolie
- Tiefgaragenstellplatz (separat vermietet für 40?EUR/Monat)
- Eigenen Kellerraum
- Gemeinschaftswaschküche

Aus Rücksicht auf die Privatsphäre des derzeitigen Mieters wurden die abgebildeten Einrichtungsbeispiele mithilfe künstlicher Intelligenz erstellt und stellen keine reale Möblierung dar. Bitte beachten Sie, dass die Wohnung über keinen Balkon verfügt.

Diese vermietete Wohnung kombiniert hochwertige Ausstattung mit einem attraktiven Mietverhältnis und bietet somit ein langfristig sicheres Investment in einem gepflegten Umfeld.

CODE DU BIEN: 25024004 - 53125 Bonn / Brüser Berg

Tout sur l'emplacement

Der Brüser Berg ist ein Stadtteil der Bundesstadt Bonn und gehört zum Stadtbezirk Hardtberg. Dieser Stadtteil entstand ab 1974, wobei bei der städtebaulichen Gestaltung besonderer Wert auf das Zusammenleben der Menschen gelegt wurde. So gibt es neben einer Fußgängerzone zahlreiche Fußgängerbereiche, in die auch Spielplätze integriert sind. Der gesamte Stadtteil ist für Fußgänger nahezu autofrei. Durch die Nähe zu den Bundesministerien und -behörden in Bonn und seinem Stadtbezirk Hardtberg, insbesondere zum Bundesministerium der Verteidigung auf der Hardthöhe, war der Anteil der Bundesbediensteten unter den Bewohnern des Brüser Bergs zumindest ursprünglich hoch. Im Zentrum des Stadtteils überwiegt der Geschosswohnungsbau, während die Randlagen durch Einfamilien- und Reihenhäuser geprägt sind.

Eine Fußgängerzone mit zahlreichen Einzelhandelsgeschäften bietet umfassende Einkaufsmöglichkeiten. Der Stadtteil verfügt über mehrere Schulen, darunter die offene Ganztagsschule Gemeinschaftsgrundschule Brüser Berg, die Gemeinschaftshauptschule und Europaschule August Macke Schule, die Realschule Hardtberg und das Hardtberg-Gymnasium Bonn (HBG).

Am Brüser Berg befindet sich die Hardtberghalle, die bis zum Frühjahr 2008 Spielstätte der Telekom Baskets Bonn war. Seit Sommer 2008 ist der vereinseigene Telekom Dome unterhalb des Brüser Bergs die Heimspielstätte der Telekom Baskets Bonn. Zwei Buslinien der SWB verbinden den Brüser Berg mit der Bonner Innenstadt.

Der Stadtteil ist von einem Straßenring (Brüser Damm, Pascalstraße) umgeben, der in den Konrad-Adenauer-Damm mündet, der die Anbindung an die östlich verlaufende Bundesautobahn 565 mit der Anschlussstelle Bonn-Hardtberg ermöglicht.

CODE DU BIEN: 25024004 - 53125 Bonn / Brüser Berg

Plus d'informations

Es liegt ein Energieverbrauchsausweis vor.
Dieser ist gültig bis 2.5.2029.
Endenergieverbrauch beträgt 131.44 kwh/(m²*a).
Wesentlicher Energieträger der Heizung ist Gas.
Das Baujahr des Objekts lt. Energieausweis ist 1982.
Die Energieeffizienzklasse ist E.

CODE DU BIEN: 25024004 - 53125 Bonn / Brüser Berg

Contact

Pour de plus amples informations, veuillez contacter votre personne de contact :

Simone Pohlscheid & Ricardo Gorny

Clemens-August-Straße 6, 53115 Bonn
Tel.: +49 228 - 62 04 08 54
E-Mail: bonn@von-poll.com

Vers la clause de non-responsabilité de von Poll Immobilien GmbH

www.von-poll.com