Radebeul

EINE LUXURIÖSE WOHNUNG WIE IHR EIGENES HAUS MIT EINBAUSCHRÄNKEN EINBAUKÜCHE KAMIN UND WEINKELLER

CODE DU BIEN: 25229031

PRIX D'ACHAT: 722.000 EUR • SURFACE HABITABLE: ca. 215,66 m^2 • PIÈCES: 5 • SUPERFICIE DU TERRAIN: 707 m^2

CODE DU BIEN: 25229031 - 01445 Radebeul

- En un coup d'œil
- La propriété
- Informations énergétiques
- Une première impression
- Détails des commodités
- Tout sur l'emplacement
- Plus d'informations
- Contact

CODE DU BIEN: 25229031 - 01445 Radebeul

En un coup d'œil

CODE DU BIEN	25229031
Surface habitable	ca. 215,66 m²
Pièces	5
Salles de bains	2
Année de construction	2021
Place de stationnement	1 x Abri de voitures

Prix d'achat	722.000 EUR
Commission pour le locataire	Käuferprovision beträgt 3,57 % (inkl. MwSt.) des beurkundeten Kaufpreises
État de la propriété	Excellent Etat
Aménagement	Terrasse, WC invités, Piscine, Cheminée, Jardin / utilisation partagée, Bloc-cuisine

CODE DU BIEN: 25229031 - 01445 Radebeul

Informations énergétiques

Type de chauffage	Chauffage centralisé
Chauffage	Pompe à chaleur hydraulique/pneumatique
Certification énergétiquew valable jusqu'au	30.05.2034
Source d'alimentation	Pompe à chaleur hydraulique/pneumatique

Certification énergétique	Diagnostic énergétique
Consommation d'énergie	65.85 kWh/m²a
Classement énergétique	B
Année de construction selon le certificat énergétique	2021

CODE DU BIEN: 25229031 - 01445 Radebeul

La propriété

CODE DU BIEN: 25229031 - 01445 Radebeul

La propriété

CODE DU BIEN: 25229031 - 01445 Radebeul

La propriété

CODE DU BIEN: 25229031 - 01445 Radebeul

La propriété

CODE DU BIEN: 25229031 - 01445 Radebeul

La propriété

CODE DU BIEN: 25229031 - 01445 Radebeul

La propriété

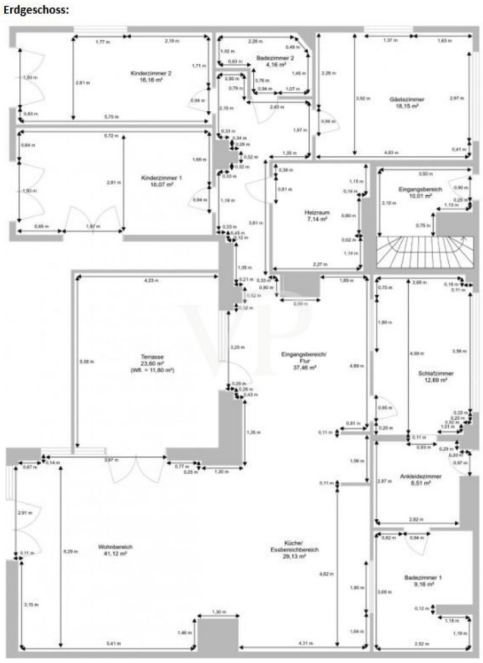

CODE DU BIEN: 25229031 - 01445 Radebeul

Une première impression

Die Wohnung mit insgesamt 214 m² Wohnfläche wurde 2021 umfassend saniert und modern ausgebaut. Dabei erhielt das historische Erdgeschoss neue Anbauten in Holzständerbauweise, die den Grundriss großzügiger und offener gestalteten. Der gesamte untere Bereich der Wohnung verfügt über eine Fußbodenheizung, gespeist durch eine Luft-Wasser-Wärmepumpe. Alle Fenster und Türen sind mit elektrischen Rollos ausgestattet und sorgen für helle, lichtdurchflutete Räume.

Über die Eingangstür betritt man einen großen Loungebereich, der sich nahtlos an den offenen Küchen-, Ess- und Wohnbereich anschließt. An kühlen Abenden sorgt ein Kamin für wohlige Wärme und gemütliche Stunden. Die moderne Küche mit Kochinsel, zahlreichen Einbauschränken und hochwertigen Geräten lässt keine Wünsche offen. Der angrenzende Essbereich geht in das helle Wohnzimmer über, von dem aus man einen wunderbaren Blick in den Garten mit Pool hat und direkten Zugang zur Terrasse erhält.

Das Hauptschlafzimmer verfügt über ein großzügiges Ankleidezimmer mit direktem Zugang zum stilvollen Masterbad, das mit Dusche und Wanne ausgestattet ist. Insgesamt gibt es zwei weitere Zimmer sowie einen Hauswirtschaftsraum. Beide Bäder bestechen durch ihre hochwertige Ausstattung und modernes Design mit Blick auf die Weinberge und das Spitzhaus.

Im gesamten Haus wurden ausschließlich hochwertige Materialien verwendet und besondere Details geschickt in Szene gesetzt. Großflächige Fliesen im Format 1,20 m x 1,20 m sorgen – außer in den Schlafräumen – für ein elegantes Wohngefühl. Das ausgeklügelte Lichtkonzept setzt weitere Akzente.

Die Wohnung zeichnet sich durch eine äußerst energieeffiziente Bauweise aus. Eine Luft-Wasser-Wärmepumpe und eine Solaranlage zur Warmwasseraufbereitung sorgen für niedrige Betriebskosten.

Der Garten wurde bereits grob angelegt. Die Materialien für die Wege- und Terrassenbeläge sind vorhanden und müssen nur noch verlegt werden. Allein dieser Posten hat einen hohen fünfstelligen Wert. Der Pool befindet sich im Rohbau und wartet auf die Fertigstellung.

CODE DU BIEN: 25229031 - 01445 Radebeul

Détails des commodités

Stilvolle Eigentumswohnung
moderne Luft Wasser Wärmepumpe
Fußbodenheizung in allen Räumen
großflächige Fliesen im 1,20m x 1,20 m Format
inkl. moderne Einbauküche
Pool und Terrasse im Rohbau
großer Garten mit Spitzhausblick
ca 707 m² Grundstücksanteil
Fertigstellung der Außenanlagen muss vom Erwerber erbracht werden

CODE DU BIEN: 25229031 - 01445 Radebeul

Tout sur l'emplacement

Das Anwesen befindet sich in einer schönen Wohnlage, vorzugsweise am Stadtrand und somit im alten Dorfkern von Radebeul, Gemarkung Alt-Radebeul. Die Gemarkung wurde 1349 erstmal erwähnt und hatte im Jahr 1900 eine Größe von 242 Hektar. Nach Zusammenschluss mit den umliegenden Gemarkungen erhielt Radebeul 1924 das Stadtrecht. Der alte Dorfkern von Radebeul ist ein westslawisches Rundlingsdorf mit ursprünglich acht, später zwölf Bauernhöfen. Als Mitglieder der Altgemeinde wurden diese zwölf Bauerngutsbesitzer die Zwölf Apostel genannt.

CODE DU BIEN: 25229031 - 01445 Radebeul

Plus d'informations

Es liegt ein Energiebedarfsausweis vor.
Dieser ist gültig bis 30.5.2034.
Endenergiebedarf beträgt 65.85 kwh/(m²*a).
Wesentlicher Energieträger der Heizung ist Luft/wasser Wärmepumpe.
Das Baujahr des Objekts lt. Energieausweis ist 2021.
Die Energieeffizienzklasse ist B.

GELDWÄSCHE: Als Immobilienmaklerunternehmen ist die von Poll Immobilien GmbH nach § 2 Abs. 1 Nr. 14 und § 11 Abs. 1, 2 Geldwäschegesetz (GwG) dazu verpflichtet, bei der Begründung einer Geschäftsbeziehung die Identität des Vertragspartners festzustellen und zu überprüfen, bzw. sobald ein ernsthaftes Interesse an der Durchführung des Immobilienkaufvertrages besteht. Hierzu ist es erforderlich, dass wir nach § 11 Abs. 4 GwG die relevanten Daten Ihres Personalausweises festhalten (wenn Sie als natürliche Person handeln) – beispielsweise mittels einer Kopie. Bei einer juristischen Person benötigen wir eine Kopie des Handelsregisterauszugs, aus welchem der wirtschaftlich Berechtigte hervorgeht. Das Geldwäschegesetz sieht vor, dass der Makler die Kopien bzw. Unterlagen fünf Jahre aufbewahren muss. Als unser Vertragspartner haben Sie auch eine Mitwirkungspflicht nach § 11 Abs. 6 GwG.

HAFTUNG: Wir weisen darauf hin, dass die von uns weitergegebenen Objektinformationen, Unterlagen, Pläne etc. vom Verkäufer bzw. Vermieter stammen. Eine Haftung für die Richtigkeit oder Vollständigkeit der Angaben übernehmen wir daher nicht. Es obliegt daher unseren Kunden, die darin enthaltenen Objektinformationen und Angaben auf ihre Richtigkeit hin zu überprüfen. Alle Immobilienangebote sind freibleibend und vorbehaltlich Irrtümer, Zwischenverkauf- und Vermietung oder sonstiger Zwischenverwertung.

UNSER SERVICE FÜR SIE ALS EIGENTÜMER:
Planen Sie den Verkauf oder die Vermietung Ihrer Immobilie, so ist es für Sie wichtig, deren Marktwert zu kennen. Lassen Sie kostenfrei und unverbindlich den aktuellen Wert Ihrer Immobilie professionell durch einen unserer Immobilienspezialisten einschätzen. Unser bundesweites und internationales Netzwerk ermöglicht es uns, Verkäufer bzw. Vermieter und Interessenten bestmöglich zusammenzuführen.

CODE DU BIEN: 25229031 - 01445 Radebeul

Contact

Pour de plus amples informations, veuillez contacter votre personne de contact :

Kevin Hassel

Meißner Straße 82-84, 01445 Radebeul
Tel.: +49 351 - 89 56 134 0
E-Mail: radebeul@von-poll.com

Vers la clause de non-responsabilité de von Poll Immobilien GmbH

www.von-poll.com