Luxembourg-gare – Gare

Bureau à louer

CODE DU BIEN: LU881900103

CODE DU BIEN: LU881900103 - L-1611 Luxembourg-gare – Gare

- En un coup d'œil
- La propriété
- Informations énergétiques
- Plans d'étage
- Une première impression
- Contact

CODE DU BIEN: LU881900103 - L-1611 Luxembourg-gare – Gare

En un coup d'œil

CODE DU BIEN	LU881900103
Disponible à partir du	23.01.2020
Etage	4
Place de stationnement	2 x Parking souterrain, 280 EUR (Location)

Prix de loyer	Sur demande
Office/Professional practice	Espace de bureau
Commission pour le locataire	15% loyer annuel eco payé par le propriétaire
Surface total	ca. 434 m²

CODE DU BIEN: LU881900103 - L-1611 Luxembourg-gare – Gare

Informations énergétiques

Type de chauffage	Chauffage à distance
Informations énergétiques	Lors de la création du document, son diagnostic de performance énergétique n'était pas encore disponible.

CODE DU BIEN: LU881900103 - L-1611 Luxembourg-gare – Gare

La propriété

CODE DU BIEN: LU881900103 - L-1611 Luxembourg-gare – Gare

Plans d'étage

Sample of fitting-out

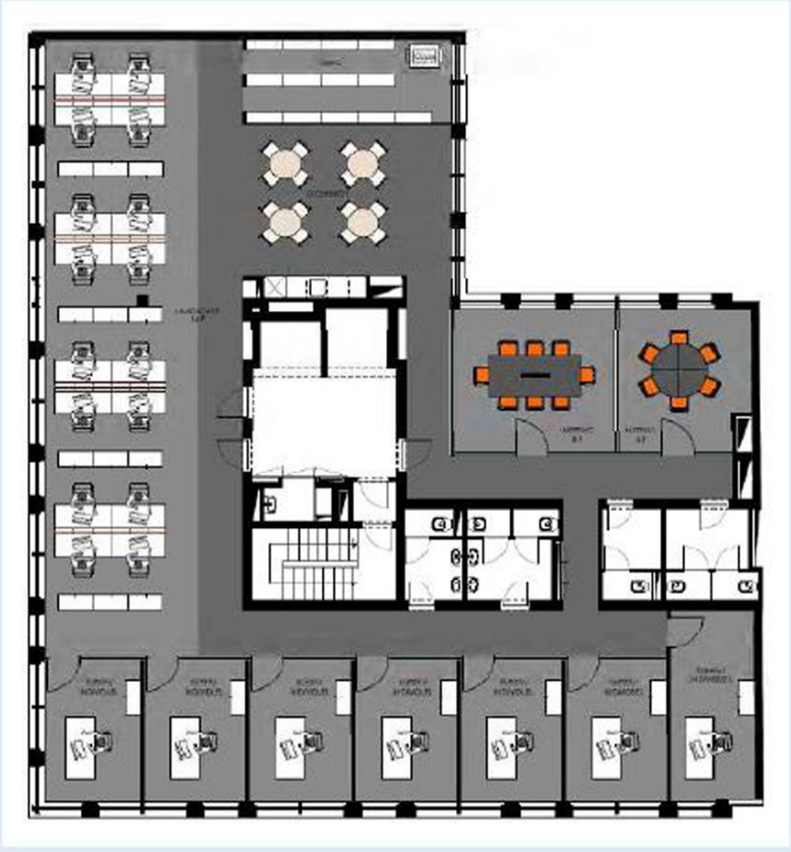

PLAN

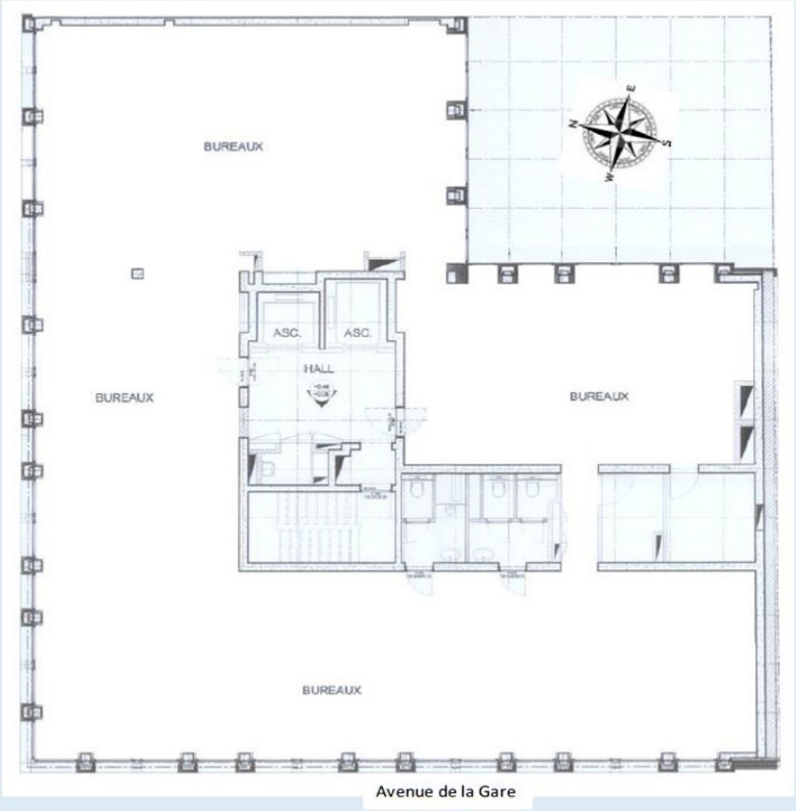

Ce plan n'est pas à l'échelle. Les documents nous ont été remis par le client. Pour cette raison, nous ne pouvons pas garantir l'exactitude des informations.

CODE DU BIEN: LU881900103 - L-1611 Luxembourg-gare – Gare

Une première impression

L'immeuble se situe à seulement 50 mètres de la gare de Luxembourg. la surface de bureau est situé au 4ième étage et bénéficie d'une belle luminosité et à deux entrées séparées.
Le centre se trouve à 10 minutes à pied
L'autoroute est accessible à 2 km venant de la Belgique, de la France ou de l'Allemagne.

CODE DU BIEN: LU881900103 - L-1611 Luxembourg-gare – Gare

Contact

Pour de plus amples informations, veuillez contacter votre personne de contact :

VON POLL REAL ESTATE Limpertsberg

6, avenue Pasteur, L-2310 Luxembourg
Tel.: +352 26 47 98
E-Mail: limpertsberg@von-poll.com

Vers la clause de non-responsabilité de von Poll Immobilien GmbH

www.von-poll.com