Adeje – Golf Costa Adeje

Atemberaubende Villa direkt am Golf Costa Adeje mit Meer- und Bergblick

CODE DU BIEN: ES253185466

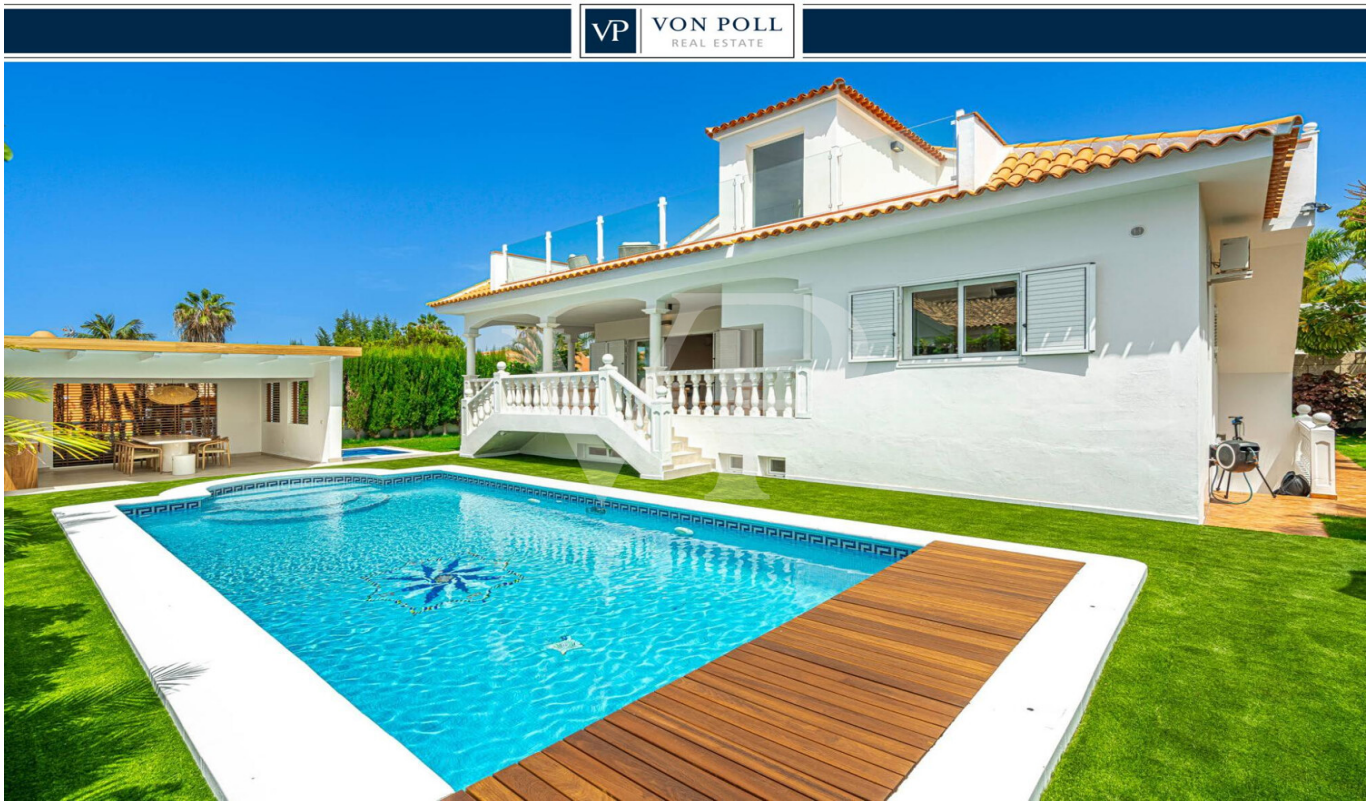

PRIX D'ACHAT: 3.300.000 EUR • SURFACE HABITABLE: ca. 230 m^2 • PIÈCES: 7 • SUPERFICIE DU TERRAIN: 698 m^2

CODE DU BIEN: ES253185466 - 38670 Adeje – Golf Costa Adeje

- En un coup d'œil
- La propriété
- Une première impression
- Détails des commodités
- Tout sur l'emplacement
- Contact

CODE DU BIEN: ES253185466 - 38670 Adeje – Golf Costa Adeje

En un coup d'œil

CODE DU BIEN	ES253185466
Surface habitable	ca. 230 m²
Type de toiture	à deux versants
Pièces	7
Chambres à coucher	5
Salles de bains	5
Année de construction	2002
Place de stationnement	1 x surface libre, 1 x Garage

Prix d'achat	3.300.000 EUR
Type de bien	Maison individuelle
État de la propriété	Entièrement rénové
Surface de plancher	ca. 281 m²
Aménagement	Terrasse, WC invités, Piscine

CODE DU BIEN: ES253185466 - 38670 Adeje – Golf Costa Adeje

La propriété

CODE DU BIEN: ES253185466 - 38670 Adeje – Golf Costa Adeje

La propriété

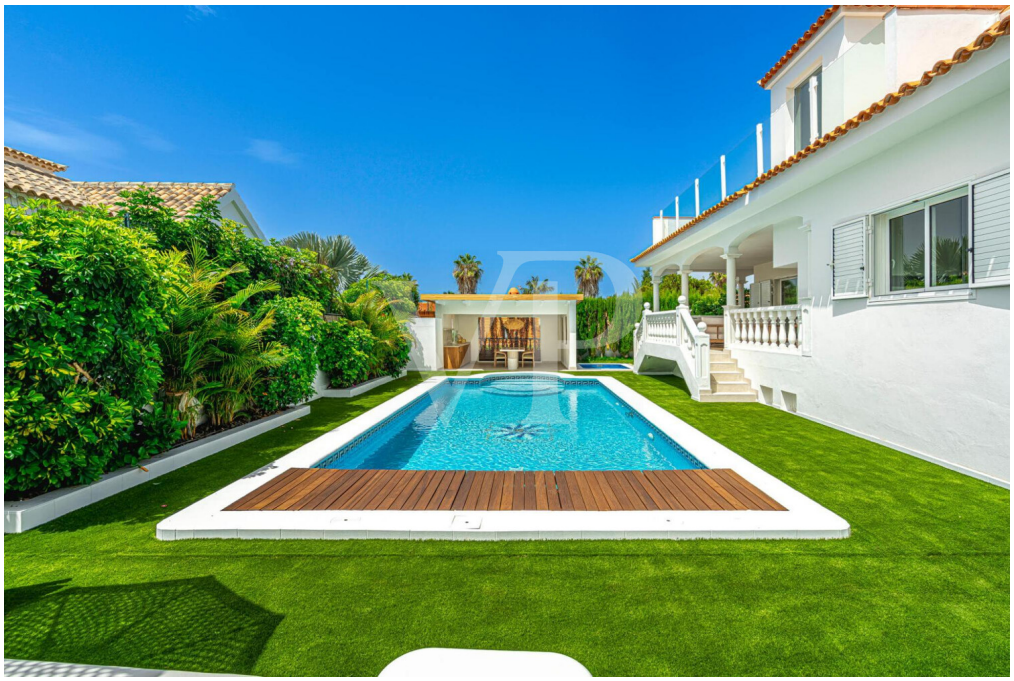

CODE DU BIEN: ES253185466 - 38670 Adeje – Golf Costa Adeje

La propriété

CODE DU BIEN: ES253185466 - 38670 Adeje – Golf Costa Adeje

La propriété

CODE DU BIEN: ES253185466 - 38670 Adeje – Golf Costa Adeje

La propriété

CODE DU BIEN: ES253185466 - 38670 Adeje – Golf Costa Adeje

La propriété

CODE DU BIEN: ES253185466 - 38670 Adeje – Golf Costa Adeje

La propriété

CODE DU BIEN: ES253185466 - 38670 Adeje – Golf Costa Adeje

La propriété

CODE DU BIEN: ES253185466 - 38670 Adeje – Golf Costa Adeje

La propriété

CODE DU BIEN: ES253185466 - 38670 Adeje – Golf Costa Adeje

La propriété

CODE DU BIEN: ES253185466 - 38670 Adeje – Golf Costa Adeje

La propriété

CODE DU BIEN: ES253185466 - 38670 Adeje – Golf Costa Adeje

La propriété

CODE DU BIEN: ES253185466 - 38670 Adeje – Golf Costa Adeje

La propriété

CODE DU BIEN: ES253185466 - 38670 Adeje – Golf Costa Adeje

La propriété

CODE DU BIEN: ES253185466 - 38670 Adeje – Golf Costa Adeje

La propriété

CODE DU BIEN: ES253185466 - 38670 Adeje – Golf Costa Adeje

La propriété

CODE DU BIEN: ES253185466 - 38670 Adeje – Golf Costa Adeje

La propriété

CODE DU BIEN: ES253185466 - 38670 Adeje – Golf Costa Adeje

La propriété

CODE DU BIEN: ES253185466 - 38670 Adeje – Golf Costa Adeje

La propriété

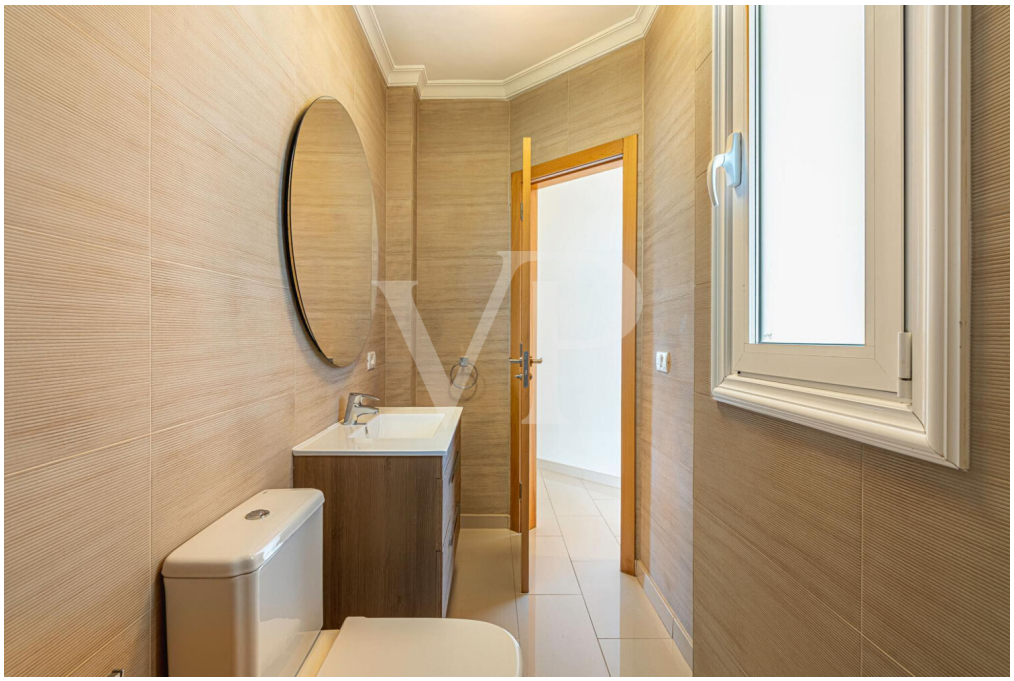

CODE DU BIEN: ES253185466 - 38670 Adeje – Golf Costa Adeje

La propriété

CODE DU BIEN: ES253185466 - 38670 Adeje – Golf Costa Adeje

La propriété

CODE DU BIEN: ES253185466 - 38670 Adeje – Golf Costa Adeje

La propriété

CODE DU BIEN: ES253185466 - 38670 Adeje – Golf Costa Adeje

La propriété

CODE DU BIEN: ES253185466 - 38670 Adeje – Golf Costa Adeje

La propriété

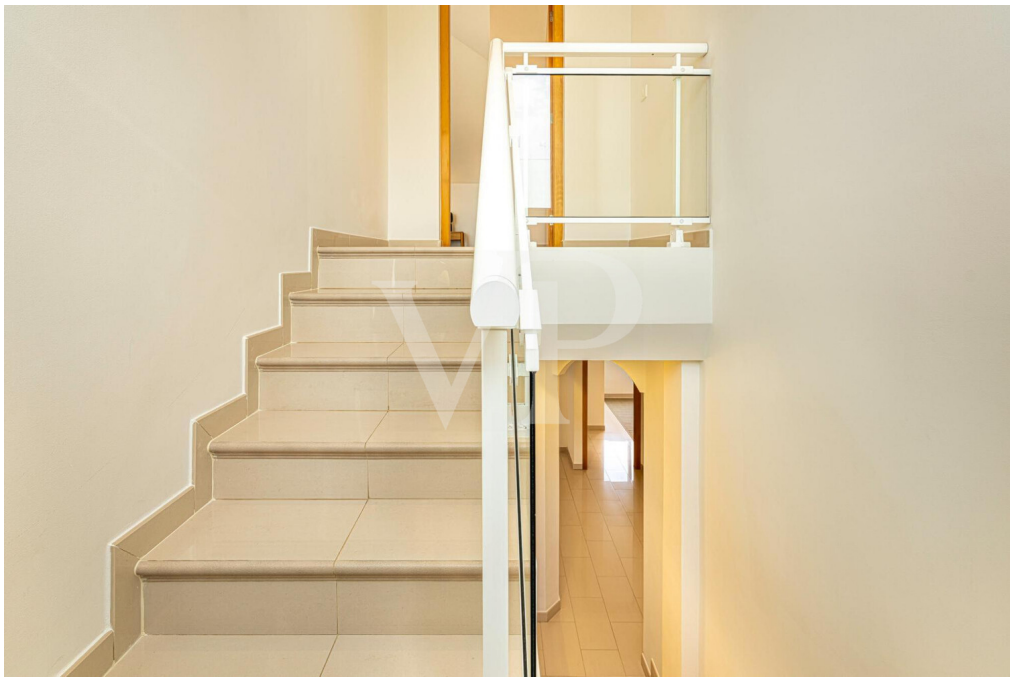

CODE DU BIEN: ES253185466 - 38670 Adeje – Golf Costa Adeje

La propriété

CODE DU BIEN: ES253185466 - 38670 Adeje – Golf Costa Adeje

La propriété

CODE DU BIEN: ES253185466 - 38670 Adeje – Golf Costa Adeje

La propriété

CODE DU BIEN: ES253185466 - 38670 Adeje – Golf Costa Adeje

La propriété

CODE DU BIEN: ES253185466 - 38670 Adeje – Golf Costa Adeje

La propriété

CODE DU BIEN: ES253185466 - 38670 Adeje – Golf Costa Adeje

La propriété

CODE DU BIEN: ES253185466 - 38670 Adeje – Golf Costa Adeje

La propriété

CODE DU BIEN: ES253185466 - 38670 Adeje – Golf Costa Adeje

La propriété

CODE DU BIEN: ES253185466 - 38670 Adeje – Golf Costa Adeje

La propriété

CODE DU BIEN: ES253185466 - 38670 Adeje – Golf Costa Adeje

La propriété

CODE DU BIEN: ES253185466 - 38670 Adeje – Golf Costa Adeje

La propriété

CODE DU BIEN: ES253185466 - 38670 Adeje – Golf Costa Adeje

La propriété

CODE DU BIEN: ES253185466 - 38670 Adeje – Golf Costa Adeje

La propriété

CODE DU BIEN: ES253185466 - 38670 Adeje – Golf Costa Adeje

La propriété

CODE DU BIEN: ES253185466 - 38670 Adeje – Golf Costa Adeje

La propriété

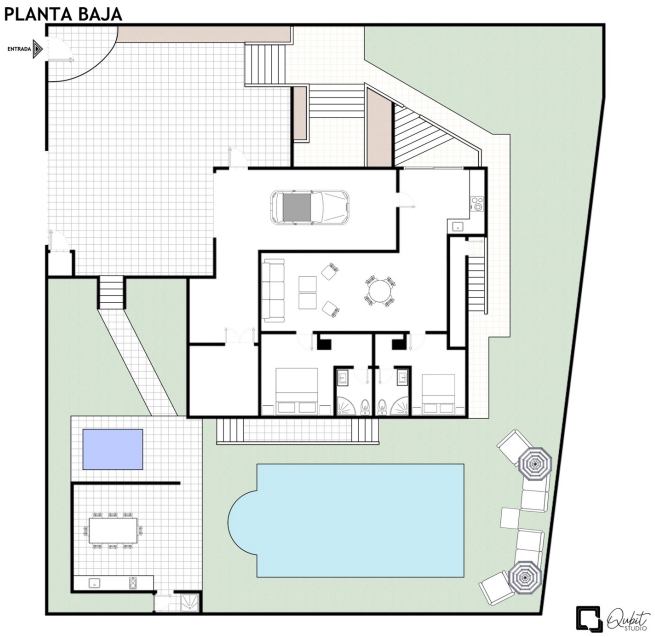

CODE DU BIEN: ES253185466 - 38670 Adeje – Golf Costa Adeje

La propriété

PRIMERA PLANTA

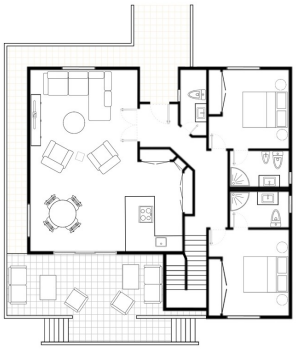

SEGUNDA PLANTA

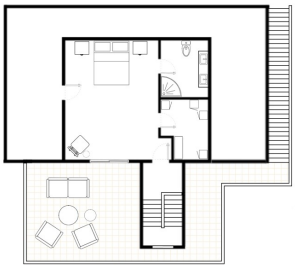

CODE DU BIEN: ES253185466 - 38670 Adeje – Golf Costa Adeje

Une première impression

Wachen Sie jeden Morgen auf einer sonnenverwöhnten Terrasse auf und genießen Sie einen Panoramablick auf den Golfplatz. Diese exklusive Villa in erster Golfplatzlinie verfügt über insgesamt 5 Schlafzimmer, jeweils mit eigenem Badezimmer en-suite, und drei voll ausgestattete Küchen. Im Haupthaus erwarten Sie drei helle Schlafzimmer mit en-suite-Bädern, ein Gäste-WC, eine voll ausgestattete Küche, die mit jedem Detail Ihre Sinne weckt, und ein eleganter Wohn-Essbereich, der sich zu einer großzügigen Terrasse öffnet – perfekt für Familienfrühstücke, Mittagessen oder Abendessen. Ein separates Apartment mit eigenem Eingang umfasst zwei großzügige Schlafzimmer mit en-suite-Bädern, eine ausgestattete Küche sowie einen eigenen Wohn-Essbereich und bietet somit Privatsphäre und Vielseitigkeit – ideal für Gäste, Familie oder als persönliches Arbeitsrefugium. Eine geschlossene Garage und Außenstellplätze sorgen für Komfort und Sicherheit. Stellen Sie sich vor, wie Sie unvergessliche Abende im Freien in Ihrer Sommerküche genießen, im beheizten Pool entspannen oder im beruhigenden Jacuzzi zur Ruhe kommen. Diese Immobilie ist mehr als ein Zuhause – sie verkörpert einen Lebensstil, in dem jeder Morgen Inspiration schenkt und jeder Abend zur Oase der Ruhe wird. Verwirklichen Sie diesen Traum: Nehmen Sie noch heute Kontakt auf, um Ihre private Besichtigung zu vereinbaren, und entdecken Sie selbst, wie diese Villa Ihr Zuhause neu definieren kann.

CODE DU BIEN: ES253185466 - 38670 Adeje – Golf Costa Adeje

Détails des commodités

- Unabhängige Villa
- Grundstück: 707?m²
- 5 Schlafzimmer, jeweils mit eigenem Bad en-suite
- Separate Wohnung mit eigenem Zugang
- Drei Küchen insgesamt, eine davon im Außenbereich
- Geschlossene Garage + freier Parkplatz
- Beheizter Pool
- Whirlpool
- Gartenbereich mit Beleuchtungssystem, mit Palmen und Obstbäumen

CODE DU BIEN: ES253185466 - 38670 Adeje – Golf Costa Adeje

Tout sur l'emplacement

Die Umgebung um den Golf Costa Adeje ist aktuell die luxuriöseste Zone im Süden von Teneriffa. In den letzten sechs Jahren sind hier viele moderne und hochwertige Villen entstanden, in einer atemberaubenden und exklusiven Umgebung des berühmten Golfplatzes. Nicht nur bei Golf- Liebhabern ist diese fantastische Lage äußerst angesagt. Man findet hier Luxusimmobilien im typisch kanarischen oder klassischen Stil bis hin zur minimalistischen Architektur mit klaren Linien. Für jeden Geschmack ist etwas dabei. Nur einen Steinwurf entfernt liegt La Caleta, ein kleines Fischerdorf mit vielen charmanten Restaurants, wo man atemberaubende Sonnenuntergänge genießen kann. Die nächste Bademöglichkeit ist der berühmte und beliebte Playa del Duque in Costa Adeje mit seinem weißen Sandstrand. In Costa Adeje findet man eine große Auswahl an luxuriösen Hotels, Restaurants, Wellness- und SPA- Zentren, sowie Einkaufsmöglichkeiten. Weitere touristische Gebiete, wie Playa de Las Americas und Los Cristianos sind in Kürze zu erreichen. Durch die hervorragende Autobahnanbindung sind es nur ca. 20 Minuten bis zum Flughafen Süd (Reina Sofia) und ca. 1 Stunden zum Flughafen im Norden.

CODE DU BIEN: ES253185466 - 38670 Adeje – Golf Costa Adeje

Contact

Pour de plus amples informations, veuillez contacter votre personne de contact :

Caroline Müller

Avda Chayofita 18, C.C. Parque Santiago 6, Local 24, E-38650 Los Cristianos (Arona)
Tel.: +34 922 105 023
E-Mail: tenerife.south@von-poll.com

Vers la clause de non-responsabilité de von Poll Immobilien GmbH

www.von-poll.com