Regensburg / Harting

Nachhaltig wohnen, stilvoll leben – sechs Stadthäuser im Einklang mit der Natur!

VP azonosító: 25119020c

VÉTELÁR: 630.000 EUR • HASZNOS LAKÓTÉR: ca. 107,47 m^2 • SZOBÁK: 5.5 • FÖLDTERÜLET: 123 m^2

VP azonosító: 25119020c - 93055 Regensburg / Harting

- Áttekintés
- Az ingatlan
- Áttekintés: Energia adatok
- Alaprajzok
- Az elso benyomás
- Részletes felszereltség
- Minden a helyszínrol
- További információ / adatok
- Kapcsolattartó

VP azonosító: 25119020c - 93055 Regensburg / Harting

Áttekintés

VP azonosító	25119020c
Hasznos lakótér	ca. 107,47 m²
Teto formája	Nyeregteto
Szobák	5.5
Hálószobák	3
FÜRDOSZOBÁK	1
ÉPÍTÉS ÉVE	2025
PARKOLÁSI LEHETOSÉGEK	1 x Beálló, 25000 EUR (Eladó)

Vételár	630.000 EUR
AZ INGATLAN ÁLLAPOTA	Birtokbavétel
Hasznos terület	ca. 17 m²
Felszereltség	Terasz, Vendég WC, Kert / közös használat, Erkély

VP azonosító: 25119020c - 93055 Regensburg / Harting

Áttekintés: Energia adatok

Futési rendszer	Padlófutés
Energiaforrás	Hoszivattyú
Energia tanúsítvány érvényességének lejárata	04.05.2035
Energiaforrás	Hoszivattyú

Energiatanúsítvány	Energetikai tanúsítvány
Teljes energiaigény	22.50 kWh/m²a
Energiahatékonysági besorolás / Energetikai tanúsítvány	A+
Építési év az energiatanúsítvány szerint	2025

VP azonosító: 25119020c - 93055 Regensburg / Harting

Az ingatlan

VP azonosító: 25119020c - 93055 Regensburg / Harting

Az ingatlan

VP azonosító: 25119020c - 93055 Regensburg / Harting

Az ingatlan

VP azonosító: 25119020c - 93055 Regensburg / Harting

Az ingatlan

VP azonosító: 25119020c - 93055 Regensburg / Harting

Az ingatlan

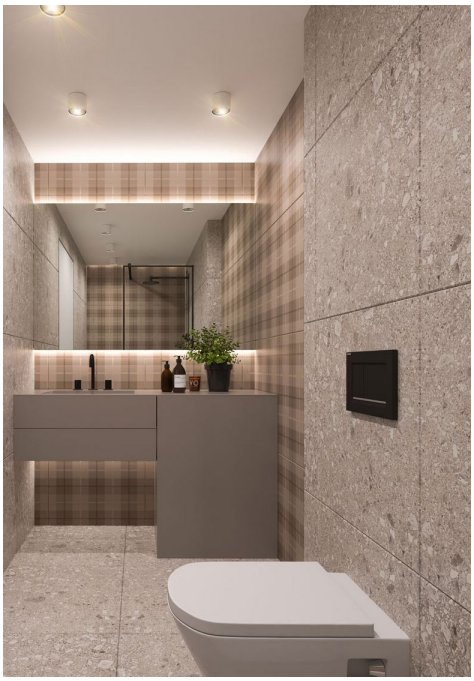

VP azonosító: 25119020c - 93055 Regensburg / Harting

Az ingatlan

VP azonosító: 25119020c - 93055 Regensburg / Harting

Az ingatlan

VP azonosító: 25119020c - 93055 Regensburg / Harting

Az ingatlan

VP azonosító: 25119020c - 93055 Regensburg / Harting

Az ingatlan

VP azonosító: 25119020c - 93055 Regensburg / Harting

Az ingatlan

VP azonosító: 25119020c - 93055 Regensburg / Harting

Alaprajzok

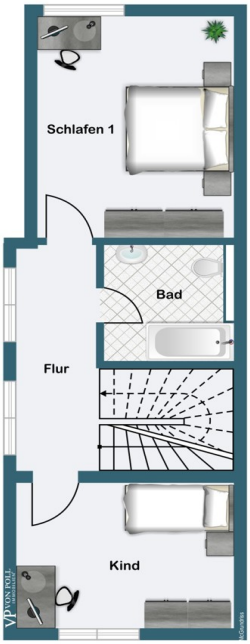
Schlafen 1
Bad
Flur
Kind

Wohnen/
Arbeiten
Schlafraum 2
Dachterrasse

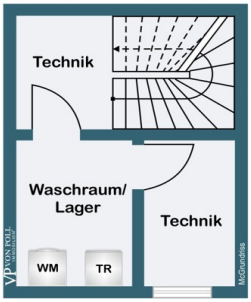
Technik
Waschraum/
Lager
Technik
WM
TR
McGrundriss

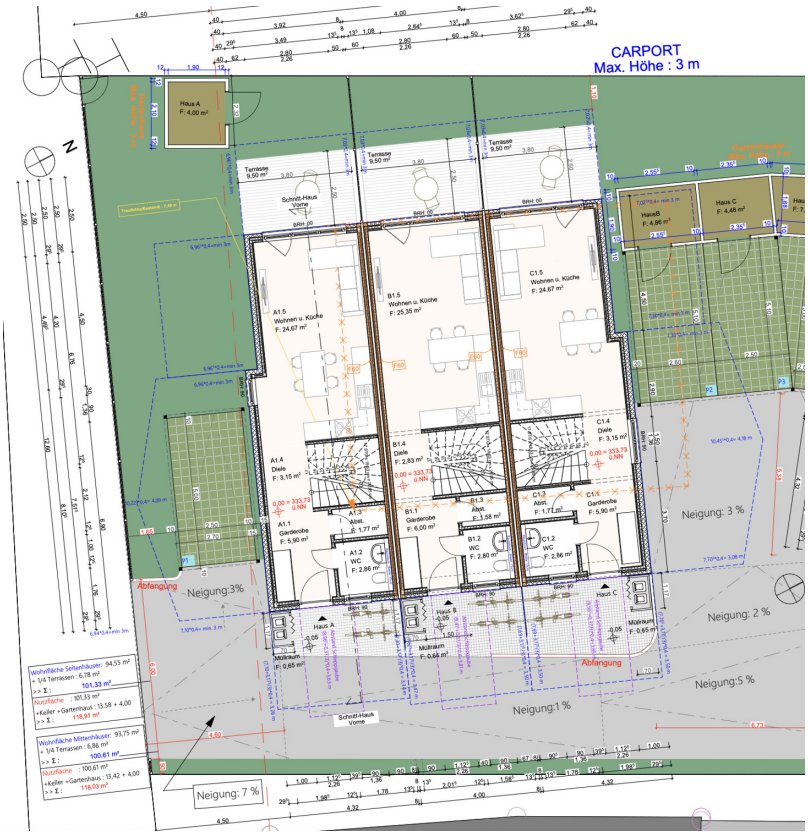
CARPORT
Max. Höhe : 3 m
Haus A
F: 4,00 m²
Terrasse
9,50 m²
Schnitt-Haus
Vorne
A1.5
Wohnen u. Küche
F: 24,67 m²
B1.5
Wohnen u. Küche
F: 25,35 m²
C1.5
Wohnen u. Küche
F: 24,67 m²
A1.4
Diele
F: 3,15 m²
B1.4
Diele
F: 2,83 m²
C1.4
Diele
F: 3,15 m²
A1.1
Garderobe
F: 5,90 m²
A1.2
WC
F: 2,86 m²
A1.3
Abst.
F: 1,77 m²
B1.1
Garderobe
F: 6,50 m²
B1.2
WC
F: 2,80 m²
B1.3
Abst.
F: 1,58 m²
C1.1
Garderobe
F: 5,90 m²
C1.2
WC
F: 2,86 m²
C1.3
Abst.
F: 1,77 m²
Haus B
F: 4,46 m²
Haus C
F: 4,46 m²
Abfangung
Neigung:3%
Neigung: 3 %
Neigung: 2 %
Neigung:5 %
Neigung:1 %
Neigung: 7 %
Müllraum
F: 0,65 m²
Müllraum
F: 0,68 m²
Wohnfläche Seitenhäuser: 94,55 m²
+ 1/4 Terrassen : 6,78 m²
>> Σ : 101,33 m²
Nutzfläche : 101,33 m²
+Keller + Gartenhaus : 13,58 + 4,00
>> Σ : 118,91 m²
Wohnfläche Mittenhäuser: 93,75 m²
+ 1/4 Terrassen : 6,86 m²
>> Σ : 100,61 m²
Nutzfläche : 100,61 m²
+Keller +Gartenhaus : 13,42 + 4,00
>> Σ : 118,03 m²

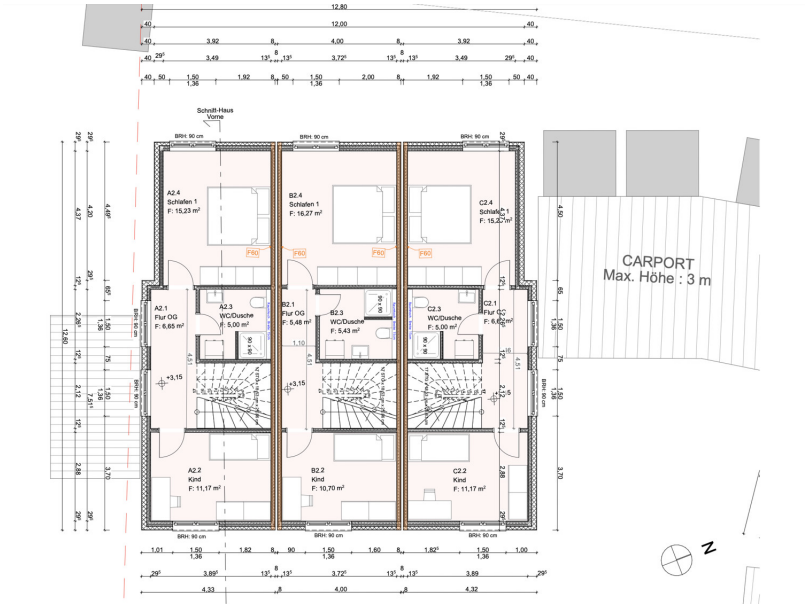
Schnitt-Haus
Vorne
A2.4
Schlafen 1
F: 15,23 m²
B2.4
Schlafen 1
F: 16,27 m²
C2.4
Schlafen 1
F: 16,27 m²
A2.1
Flur OG
F: 6,65 m²
A2.3
WC/Dusche
F: 5,00 m²
B2.1
Flur OG
F: 5,48 m²
B2.3
WC/Dusche
F: 5,43 m²
C2.3
WC/Dusche
F: 5,00 m²
C2.1
Flur OG
F: 6,62 m²
A2.2
Kind
F: 11,17 m²
B2.2
Kind
F: 10,70 m²
C2.2
Kind
F: 11,17 m²
CARPORT
Max. Höhe : 3 m

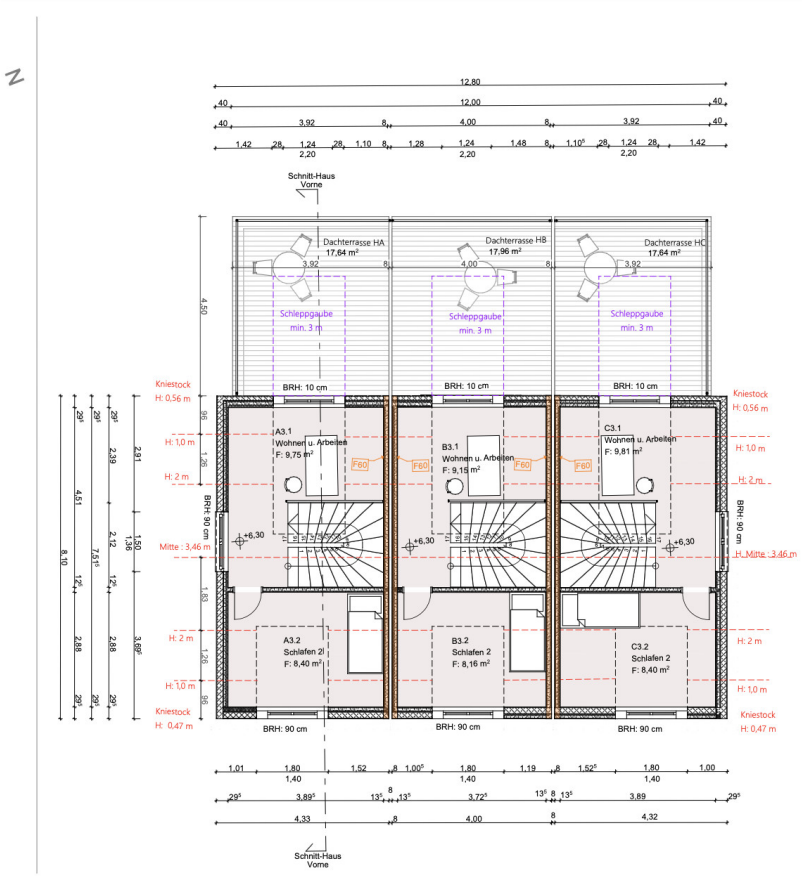

DG-vorderes Haus M 1.100

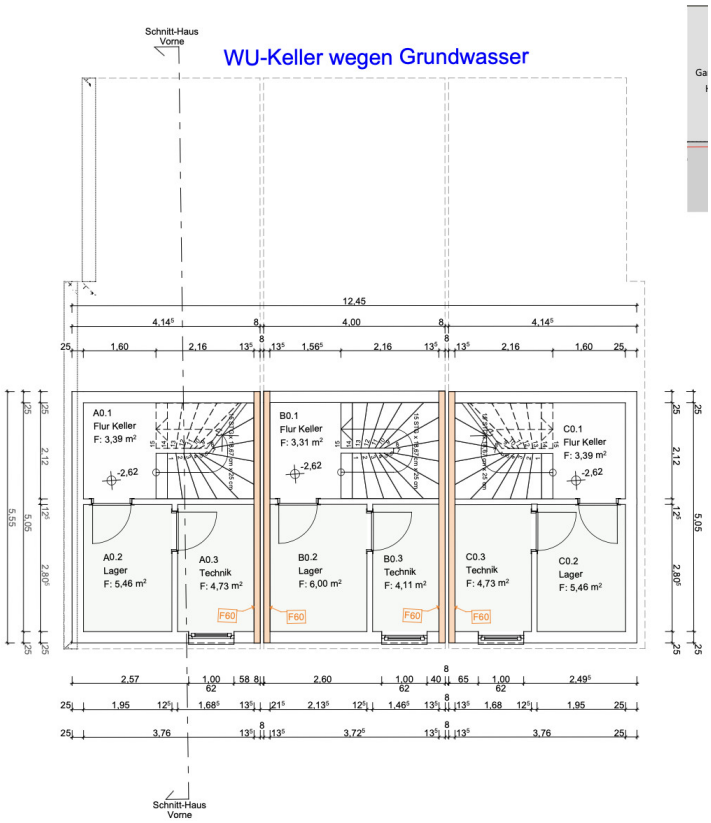

UG-vorderes Haus M 1.100

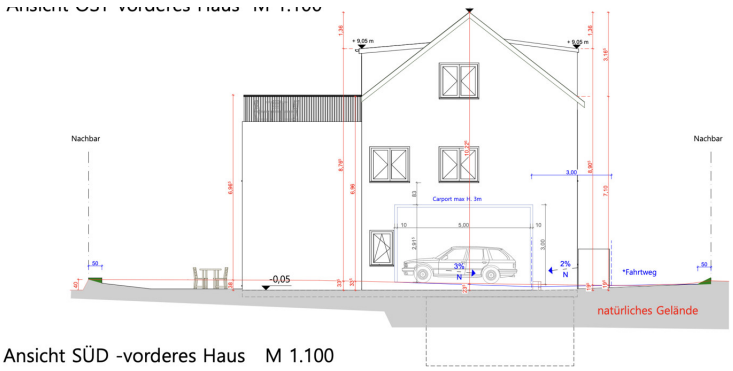

Ansicht SÜD -vorderes Haus M 1.100

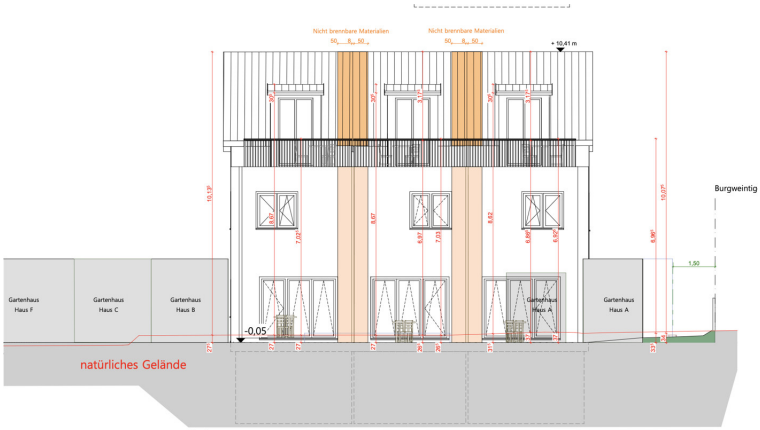

Ansicht WEST-vorderes Haus M 1.100

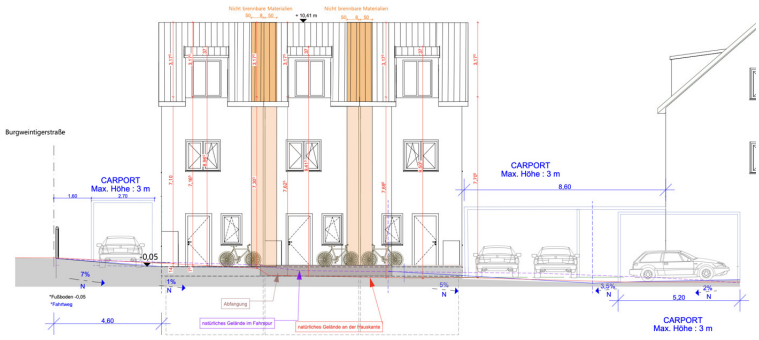

Ansicht OST-vorderes Haus M 1.100

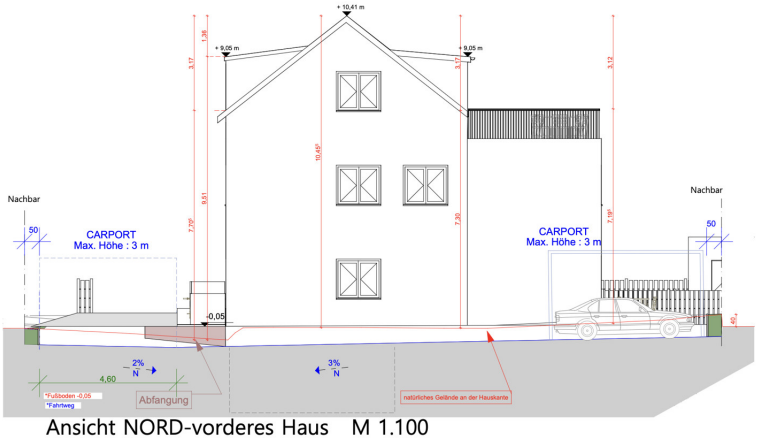

Ansicht NORD-vorderes Haus M 1.100

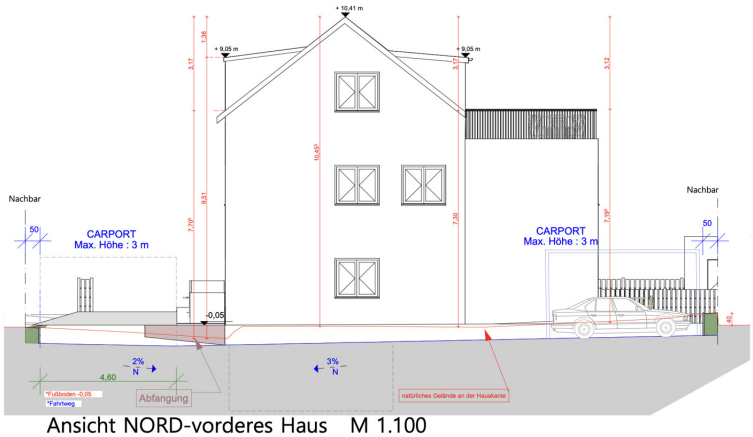

Ansicht NORD-vorderes Haus M 1.100

Ez az alaprajz nem méretarányos. A dokumentumokat a megbízó adta át a részünkre. Az adatok helyességéért nem vállalunk felelosséget.

VP azonosító: 25119020c - 93055 Regensburg / Harting

Az elso benyomás

Aufwachen mit Blick ins Grüne! Morgens mit dem Fahrrad durch Felder und Wiesen – und abends die Ruhe auf der eigenen Dachterrasse genießen.

Und das nur zehn Minuten vom Herzen Regensburgs entfernt.Inmitten der beliebten Regensburger Wohnlage Harting entstehen sechs moderne Stadthäuser, die zeitgemäße Architektur mit hoher Energieeffizienz und einem durchdachten Wohnkonzept verbinden. Das Ensemble gliedert sich in zwei Dreiergruppen mit jeweils einem Reihenmittelhaus und bietet auf mehreren Etagen großzügigen Lebensraum für Familien, Paare oder Berufstätige mit Anspruch.

Die Häuser zeichnen sich durch klare Linien, helle Räume und eine moderne Ausstattung aus. Besonders hervorzuheben sind die großzügigen Dachterrassen, die einen weiten Blick ins Grüne ermöglichen – einige der Gärten grenzen direkt an ein idyllisches Feld. Ein Ort zum Ankommen und Wohlfühlen.

Das Projekt im Überblick:
- 6 hochwertige Stadthäuser im Reihenhausstil (Haus A–F)
- Ca. 105?m² Wohnfläche + Gartenhaus, Müllraum, Dachterrasse
- Ca. 121?m² Gesamtnutzfläche pro Haus mit 5 bis 6 Zimmer auf 4 Ebenen
- KfW-40-Energieeffizienzstandard mit Wärmepumpe (EE-Anteil: 99,8?%)
- Dachgeschoss mit vorbereiteten Wasser- und Abwasseranschlüssen – ideal für eine zweite Küche oder ein zusätzliches Bad
- Moderne Gaubenarchitektur für mehr Licht und Platz
- Großzügige Dachterrassen mit Blicklage
- Eigener Garten mit Terrasse, Gartenhaus und Carport/Stellplatz
-Bauweise: moderne Kombination aus Stahlskelett- und Holzständerbau
-Praktischer Müllraum und Fahrradabstellplätze pro Einheit

Energieausweis: Endenergiebedarf 22,5?kWh/(m²·a), Klasse A+
Bezugsfertig: Frühjahr 2026

VP azonosító: 25119020c - 93055 Regensburg / Harting

Részletes felszereltség

Ausstattungs-Highlights:
- Offene Wohnküche mit moderner Ausstattung
- Stylische Bäder mit hochwertiger Fliesenauswahl und Designarmaturen
- Dachterrasse als private Rückzugsoase
- Durchdachte Raumaufteilung für flexible Nutzung (Homeoffice, Kinderzimmer etc.)
- Technikraum und Waschbereich im UG
- Lichtkonzept und Innenarchitektur mit Stil

VP azonosító: 25119020c - 93055 Regensburg / Harting

Minden a helyszínrol

Wohnen zwischen Stadt und Natur – die Lage in Regensburg-Harting

Der südöstlich gelegene Regensburger Stadtteil Harting zählt zu den gefragten Wohnlagen der Region – und das aus gutem Grund. Hier vereinen sich urbaner Komfort und naturnahe Idylle zu einem Lebensumfeld, das sowohl für Familien als auch für Berufspendler und Ruhesuchende beste Voraussetzungen bietet.

Die Burgweintinger Straße 8 liegt eingebettet in eine verkehrsberuhigte Anwohnerstraße, unmittelbar am Übergang zu offenen Feldern und weitläufigem Grün. Ein Spaziergang beginnt direkt vor der Haustür – mit Blick ins Weite und dem beruhigenden Gefühl, angekommen zu sein.

Trotz der naturnahen Lage profitieren Sie von einer hervorragenden Infrastruktur:

Die Regensburger Altstadt erreichen Sie in nur ca. 10 Fahrminuten. Die B15 neu, A3 und B8 sorgen für eine schnelle regionale und überregionale Anbindung.
Bushaltestellen mit direkter Verbindung in die Innenstadt und zum Hauptbahnhof sind fußläufig erreichbar.
Einkaufsmöglichkeiten wie Edeka, Aldi oder dm befinden sich im Umkreis von nur einem Kilometer.
Kitas und eine Grundschule sind direkt vor Ort – weiterführende Schulen bequem in Regensburg erreichbar. Die medizinische Versorgung ist durch Ärztehaus, Apotheke und weitere Dienstleister direkt im Ort gesichert. Cafés, Restaurants und kleine Geschäfte sorgen für lebendige Nahversorgung.

Besonders hervorzuheben ist die Nähe zur Natur:
Ob mit dem Rad entlang der Felder, beim Spaziergang mit dem Hund oder bei einer morgendlichen Joggingrunde – der Stadtteil Harting bietet nicht nur Wohnraum, sondern echte Lebensqualität.

VP azonosító: 25119020c - 93055 Regensburg / Harting

További információ / adatok

Es liegt ein Energiebedarfsausweis vor.
Dieser ist gültig bis 4.5.2035.
Endenergiebedarf beträgt 22.50 kwh/(m²*a).
Wesentlicher Energieträger der Heizung ist Luft/wasser Wärmepumpe.
Das Baujahr des Objekts lt. Energieausweis ist 2025.
Die Energieeffizienzklasse ist A+.

VP azonosító: 25119020c - 93055 Regensburg / Harting

Kapcsolattartó

További információért forduljon a kapcsolattartójához:

Gerald Loers

Galgenbergstraße 11, 93053 Regensburg
Tel.: +49 941 - 44 80 26 0
E-Mail: regensburg@von-poll.com

A von Poll Immobilien GmbH felelosségkizárásához

www.von-poll.com