Puerto Santiago

Exklusives Penthaus mit Meerblick und Dachterrasse in Puerto Santiago

VP azonosító: ES253185153

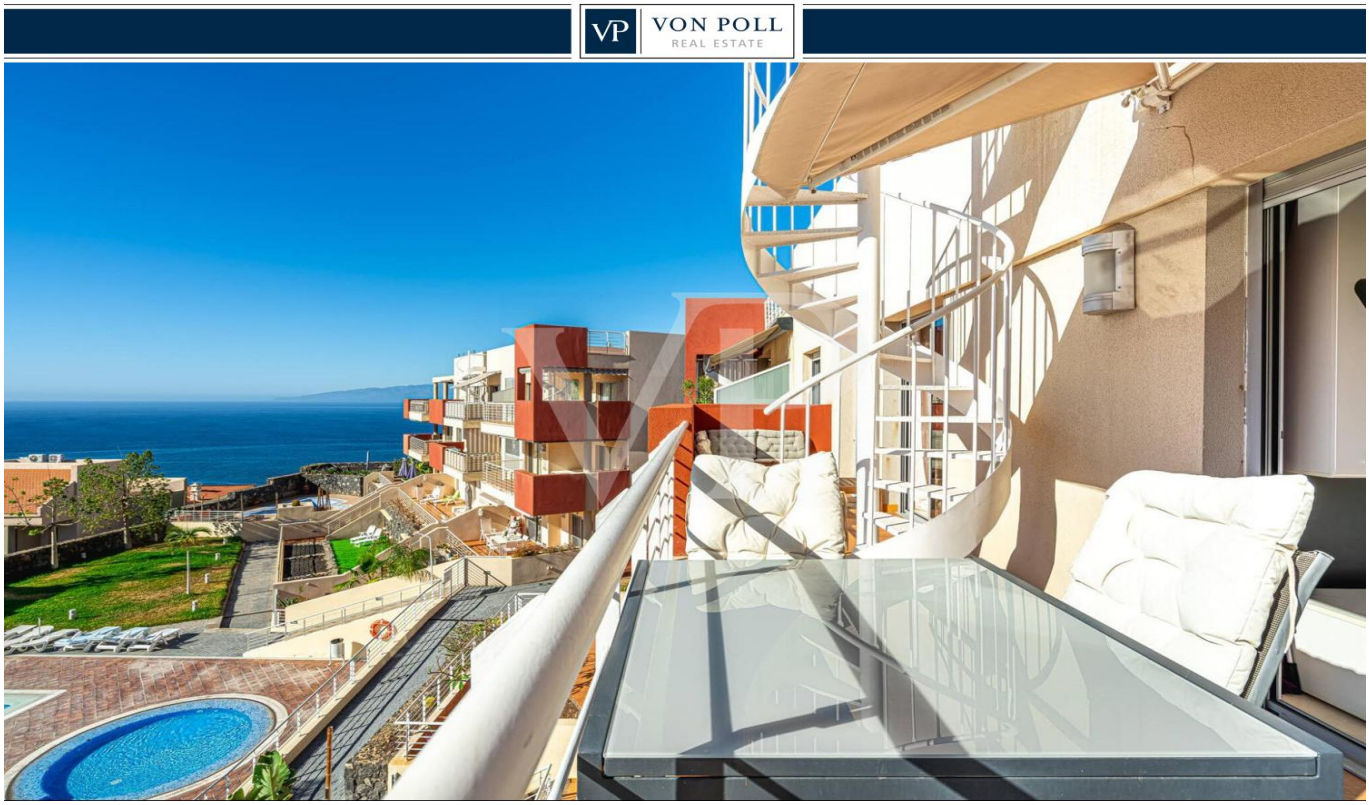

VÉTELÁR: 430.000 EUR • HASZNOS LAKÓTÉR: ca. 88 m^2 • SZOBÁK: 3

VP azonosító: ES253185153 - 38683 Puerto Santiago

- Áttekintés
- Az ingatlan
- Alaprajzok
- Az elso benyomás
- Részletes felszereltség
- Minden a helyszínrol
- További információ / adatok
- Kapcsolattartó

VP azonosító: ES253185153 - 38683 Puerto Santiago

Áttekintés

VP azonosító	ES253185153
Hasznos lakótér	ca. 88 m²
EMELET	2
Szobák	3
Hálószobák	2
FÜRDOSZOBÁK	2
ÉPÍTÉS ÉVE	2007
PARKOLÁSI LEHETOSÉGEK	1 x Többszintes parkoló

Vételár	430.000 EUR
Lakás	Penthouse
AZ INGATLAN ÁLLAPOTA	Teljeskörüen felújított
Hasznos terület	ca. 100 m²
Felszereltség	Terasz, Úszómedence, Kert / közös használat

VP azonosító: ES253185153 - 38683 Puerto Santiago

Az ingatlan

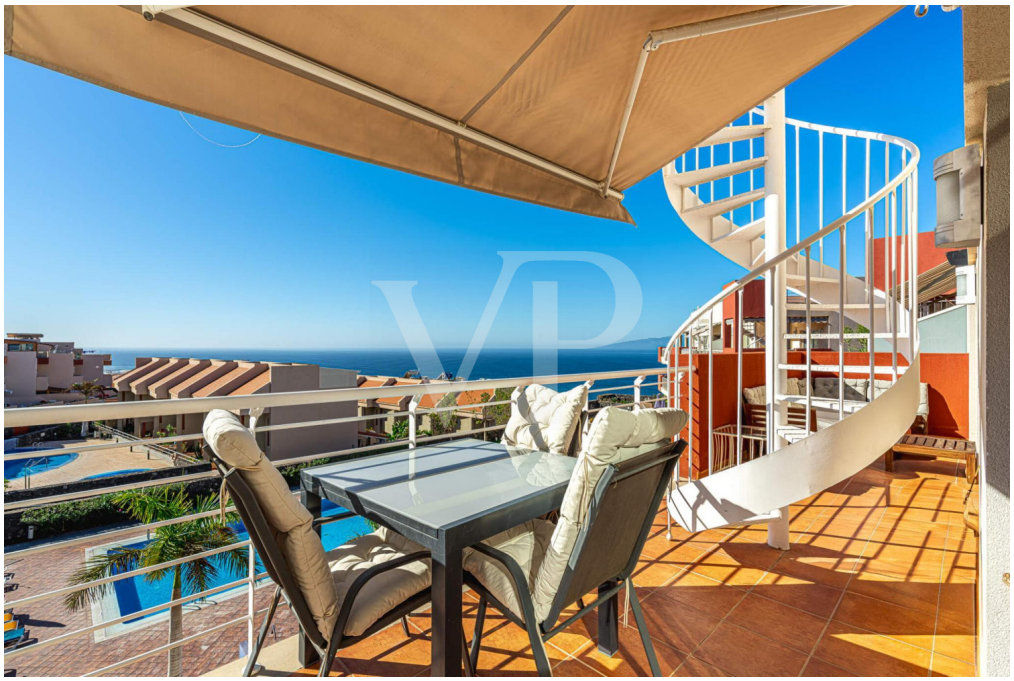

VP azonosító: ES253185153 - 38683 Puerto Santiago

Az ingatlan

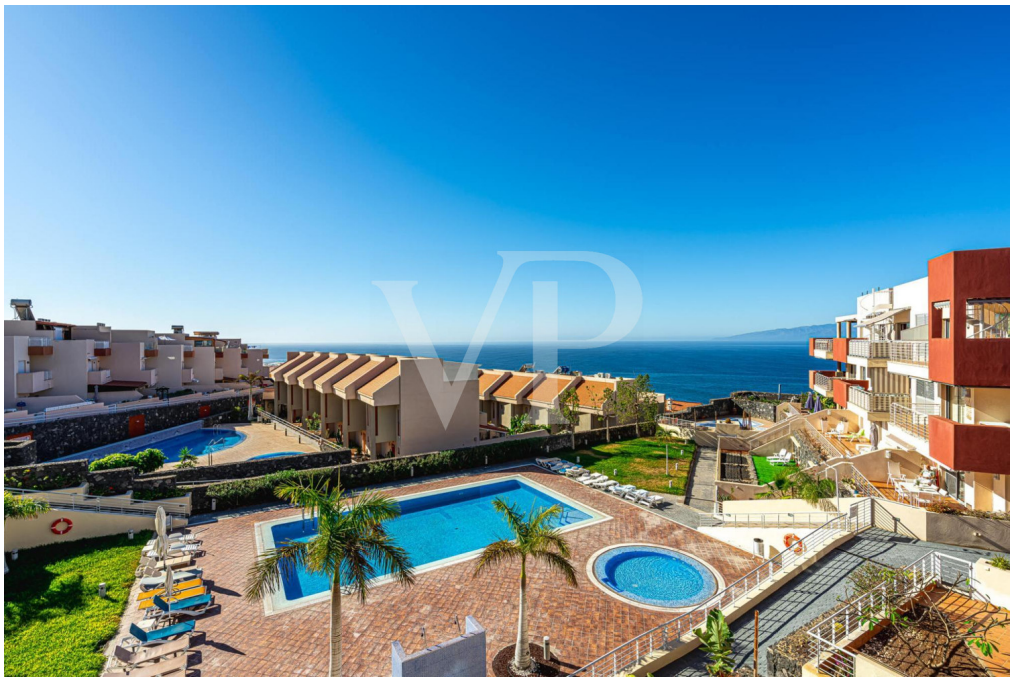

VP azonosító: ES253185153 - 38683 Puerto Santiago

Az ingatlan

VP azonosító: ES253185153 - 38683 Puerto Santiago

Az ingatlan

VP azonosító: ES253185153 - 38683 Puerto Santiago

Az ingatlan

VP azonosító: ES253185153 - 38683 Puerto Santiago

Az ingatlan

VP azonosító: ES253185153 - 38683 Puerto Santiago

Az ingatlan

VP azonosító: ES253185153 - 38683 Puerto Santiago

Az ingatlan

VP azonosító: ES253185153 - 38683 Puerto Santiago

Az ingatlan

VP azonosító: ES253185153 - 38683 Puerto Santiago

Az ingatlan

VP azonosító: ES253185153 - 38683 Puerto Santiago

Az ingatlan

VP azonosító: ES253185153 - 38683 Puerto Santiago

Az ingatlan

VP azonosító: ES253185153 - 38683 Puerto Santiago

Az ingatlan

VP azonosító: ES253185153 - 38683 Puerto Santiago

Az ingatlan

VP azonosító: ES253185153 - 38683 Puerto Santiago

Az ingatlan

VP azonosító: ES253185153 - 38683 Puerto Santiago

Az ingatlan

VP azonosító: ES253185153 - 38683 Puerto Santiago

Az ingatlan

VP azonosító: ES253185153 - 38683 Puerto Santiago

Az ingatlan

VP azonosító: ES253185153 - 38683 Puerto Santiago

Az ingatlan

VP azonosító: ES253185153 - 38683 Puerto Santiago

Alaprajzok

PLANTA BAJA

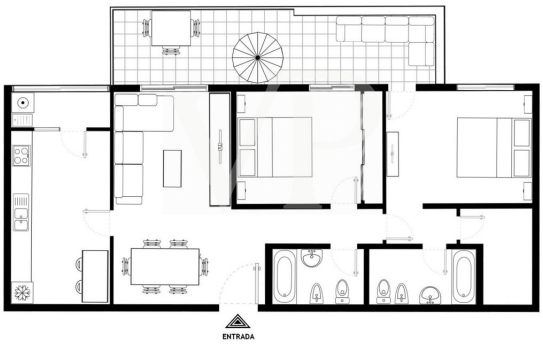

TERRAZA

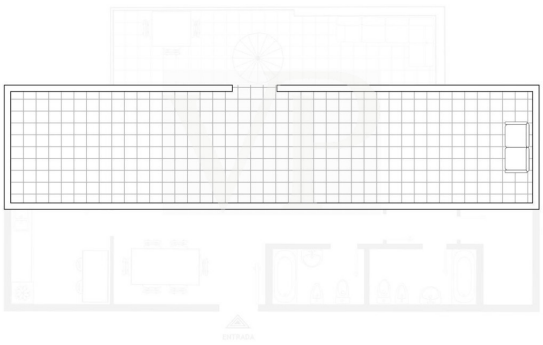

Ez az alaprajz nem méretarányos. A dokumentumokat a megbízó adta át a részünkre. Az adatok helyességéért nem vállalunk felelosséget.

VP azonosító: ES253185153 - 38683 Puerto Santiago

Az elso benyomás

Diese exklusive Penthauswohnung in der renommierten Wohnanlage "Euro Haus" in Puerto Santiago bietet Luxus, Komfort und atemberaubende Ausblicke. Die Immobilie besticht durch eine elegante Möblierung und bietet zwei Schlafzimmer mit viel Tageslicht sowie zwei moderne Badezimmer. Ein begehbarer Kleiderschrank sorgt für ausreichend Stauraum. Ein Highlight dieser Immobilie sind der großzügige Balkon sowie die private Dachterrasse, die einen fantastischen Panoramablick auf das Meer und die Umgebung ermöglicht. Zudem genießen Sie von hier aus einen direkten Blick auf den wunderschön gestalteten Gemeinschaftspool der Anlage. Zusätzlich bietet die Wohnung einen direkten Blick auf den Gemeinschaftspool. Eine voll ausgestattete Küche, Klimaanlage sowie ein Aufzug in der Anlage, eine Garage und ein Abstellraum runden das Angebot ab. Die Gemeinschaft ist bekannt für ihre gepflegte Architektur, grüne Gemeinschaftsbereiche und die ruhige, dennoch zentrale Lage in Puerto Santiago.

VP azonosító: ES253185153 - 38683 Puerto Santiago

Részletes felszereltség

- Penthauswohnung
- 2 Schlafzimmer und 2 Badezimmer
- Balkon und Dachterrasse
- Meerblick
- Garage
- Abstellraum
- Klimaanlage
- Gemeinschaftspool beheizt
- Aufzug
- möbliert
- Möglichkeit der VV (Ferienvermietung)

VP azonosító: ES253185153 - 38683 Puerto Santiago

Minden a helyszínrol

Puerto Santiago liegt an der Westküste von Teneriffa, gehört zur Gemeinde Santiago del Teide, wo man die meisten Sonnenstunden der Insel genießt. Eine charmante Ortschaft, welche zwei Badestrände bietet, viele internationale Restaurants, aber auch kleine Tascas mit typisch kanarischem Essen, eine Auswahl von Einkaufsläden und Supermärkten. Nur wenige Minuten entfernt erreicht man Los Gigantes, mit einem Hafen, wo unterschiedliche Aktivitäten und Ausflugsmöglichkeiten angeboten werden. Die beliebten Ortschaften Playa San Juan, Alcála und der internationale Golfplatz “Abama” befinden sich ebenfalls in nahester Umgebung. Zum internationalen Flughafen sind es ca. 40 Autominuten und nach Costa Adeje/ Playa de Las Americas ca. 30 Minuten.

VP azonosító: ES253185153 - 38683 Puerto Santiago

További információ / adatok

HAFTUNG: Wir weisen darauf hin, dass die von uns übermittelten Objektinformationen, Unterlagen, Pläne und Informationen vom Verkäufer bzw. Eigentümer stammen. Wir haften daher nicht für die Richtigkeit oder Vollständigkeit der Informationen im Allgemeinen. Alle Immobilienangebote sind freibleibend und vorbehaltlich möglicher Irrtümer.

UNSER SERVICE FÜR SIE ALS EIGENTÜMER:
Planen Sie den Verkauf Ihrer Immobilie, so ist es für Sie wichtig, deren Marktwert zu kennen. Lassen Sie kostenfrei und unverbindlich den aktuellen Wert Ihrer Immobilie professionell durch einen unserer Immobilienspezialisten einschätzen. Unser internationales Netzwerk ermöglicht es uns, Verkäufer bzw. Vermieter und Interessenten bestmöglich zusammenzuführen.

VP azonosító: ES253185153 - 38683 Puerto Santiago

Kapcsolattartó

További információért forduljon a kapcsolattartójához:

Caroline Müller

Avda Chayofita 18, C.C. Parque Santiago 6, Local 24, E-38650 Los Cristianos (Arona)
Tel.: +34 922 105 023
E-Mail: tenerife.south@von-poll.com

A von Poll Immobilien GmbH felelosségkizárásához

www.von-poll.com