Salzburg

3-4-Zimmer-Wohnung - in sonniger Grün- u. Ruhelage - Aigen

CODICE OGGETTO: MRCG2025W0501

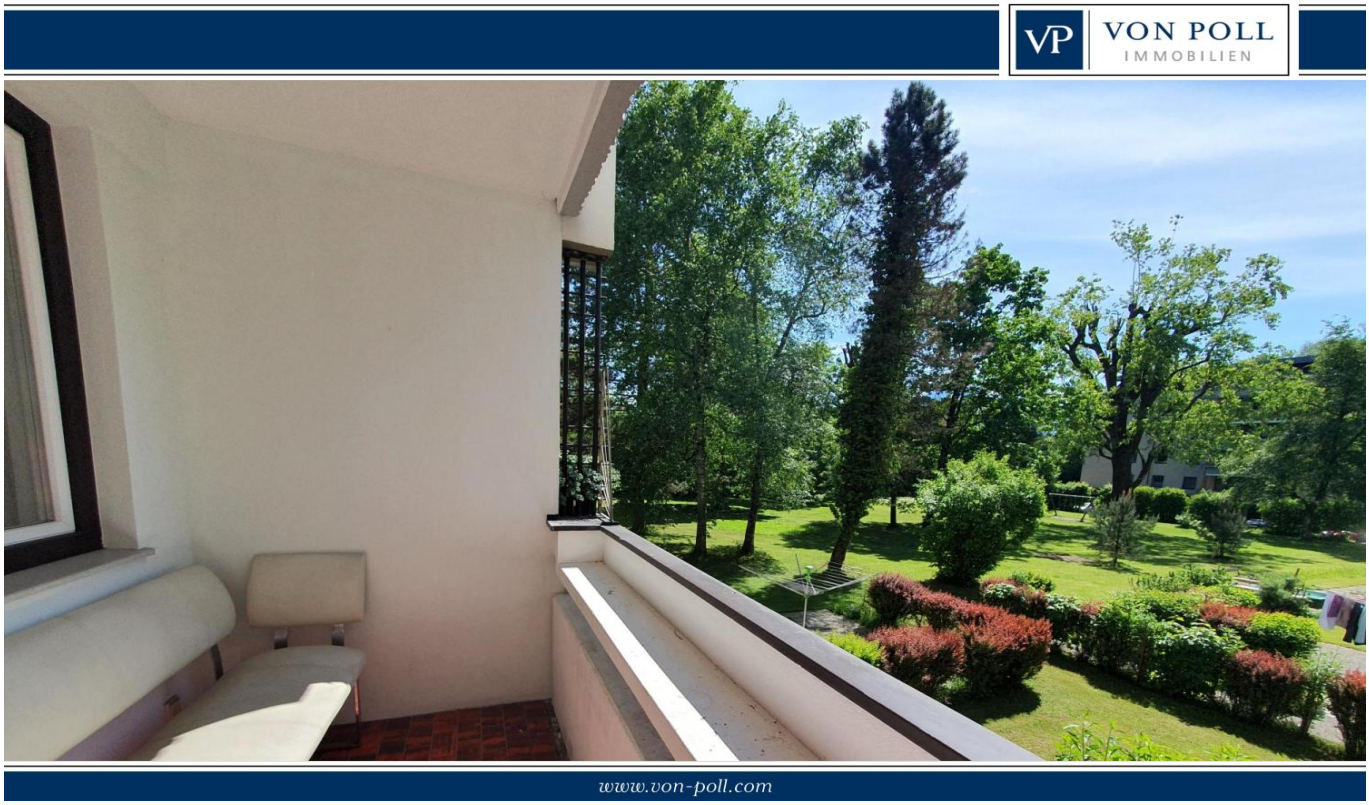

PREZZO D'ACQUISTO: 398.000 EUR • SUPERFICIE NETTA: ca. 77,86 m^2 • VANI: 3

CODICE OGGETTO: MRCG2025W0501 - 5020 Salzburg

- A colpo d'occhio
- La proprietà
- Dati energetici
- Planimetrie
- Una prima impressione
- Dettagli dei servizi
- Tutto sulla posizione
- Partner di contatto

CODICE OGGETTO: MRCG2025W0501 - 5020 Salzburg

A colpo d'occhio

CODICE OGGETTO	MRCG2025W0501
Superficie netta	ca. 77,86 m²
Vani	3
Camere da letto	2
Bagni	1

Prezzo d'acquisto	398.000 EUR
Appartamento	Piano
Compenso di mediazione	3 % vom Kaufpreis zuzüglich 20 % Ust.
Tipologia costruttiva	massiccio
Caratteristiche	Giardino / uso comune

CODICE OGGETTO: MRCG2025W0501 - 5020 Salzburg

Dati energetici

Tipologia di riscaldamento	centralizzato
Fonte di alimentazione	Elettrico
Classe Energetica	Al momento della creazione del documento la certificazione energetica non era ancora disponibile.

CODICE OGGETTO: MRCG2025W0501 - 5020 Salzburg

La proprietà

CODICE OGGETTO: MRCG2025W0501 - 5020 Salzburg

La proprietà

CODICE OGGETTO: MRCG2025W0501 - 5020 Salzburg

La proprietà

CODICE OGGETTO: MRCG2025W0501 - 5020 Salzburg

La proprietà

CODICE OGGETTO: MRCG2025W0501 - 5020 Salzburg

La proprietà

CODICE OGGETTO: MRCG2025W0501 - 5020 Salzburg

Planimetrie

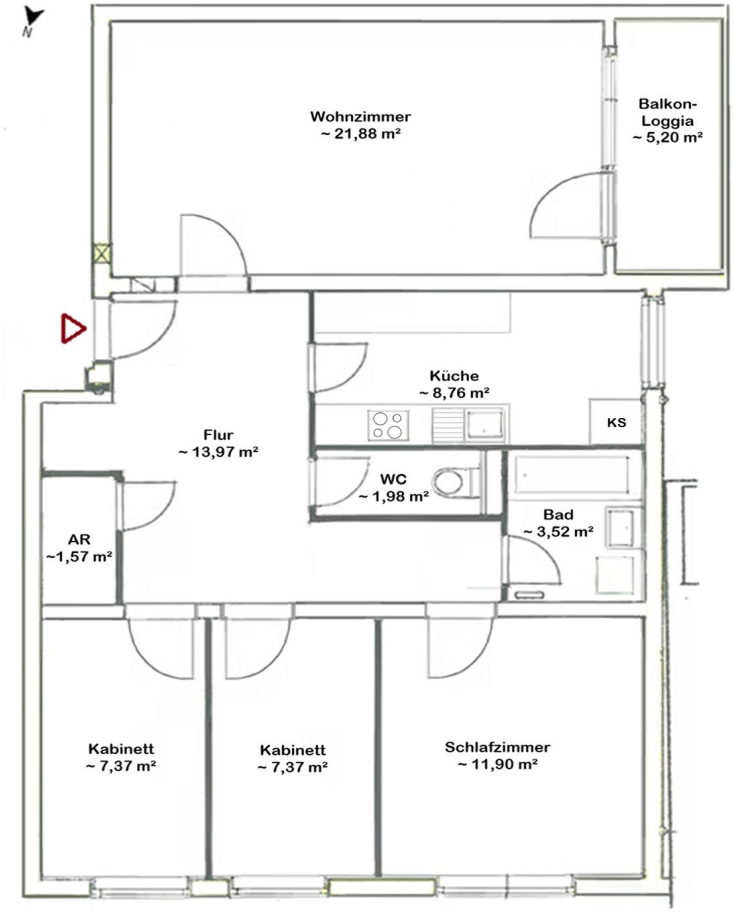

Questa pianta non è in scala. I documenti ci sono stati dati dal cliente. Per questo motivo, non possiamo garantire la precisione delle informazioni.

CODICE OGGETTO: MRCG2025W0501 - 5020 Salzburg

Una prima impressione

3 Zimmer-Wohnung im 1. Stock mit Aufzug, 77,86 m² Wohnfläche und 5.2 m² Balkonloggia,
zugeteiltes Kellerabteil, allgemeine freie PKW-Stellflächen,
Gargenplätze in Miete möglich

Hell und einladend präsentiert sich diese geräumige 3-Zimmer-Wohnung und punktet mit durchdachter Raumaufteilung.

Der großzügige Vorraum führt ins einladende Wohnzimmer und zur angrenzenden Süd-West-Balkonloggia, die den herrlichen Ausblick in den großen Allgemeingarten bietet.

Die separate Küche beinhaltet einen Essplatz und ist mit einer DAN-Kücheneinrichtung samt Elektrogeräten ausgestattet.

Das helle Bad ist mit Wanne, Waschtisch und Waschmaschinenanschluss ausgestattet. Die Toilette ist separat situiert.

Erholsamen Schlaf genießen Sie im gemütlichen Schlafzimmer und einem weiteren Zimmer, das aktuell in 2 kleine Räume geteilt wurde.

Alle Räume sind vom Vorraum zugänglich. Für Ihren PKW steht eine großzügige allgemeine Parkfläche zur Verfügung.

Baujahr ca. 1975-1976
HWB 150 - fGEE 3,6

monatliche Betriebskosten: dzt. ges. € 272 inklusive
Instandhaltungsrücklage, Verwaltungskosten, Betriebskosten
zuzüglich Heizung (Elektrofußbodenheizung)
Betriebskosten sind verbrauchsabhängig

(Strom und Heizung zuletzt 4-6 Personen 170 Euro)

Rücklage dzt. € 236.000,- Neue Eingangsportale und neue Stiegenhausverglasung ca. € 117.000,- Lt Protokoll der Hausverwaltung 28.4.2025

CODICE OGGETTO: MRCG2025W0501 - 5020 Salzburg

Dettagli dei servizi

- offene DAN-Küche mit hellen Holzfronten und Elektrogeräten
- Parkettboden in Wohnzimmer und Vorraum, Laminatboden in den Schlafräumen
- Bad mit Wanne, Waschbecken und WM-Anschluss
- separate Toilette
- großer Vorraum
- Süd-West-Balkonloggia mit Blick in den großen Allgemeingarten
- Sanierungen: Innentüren, Laminatböden i.d. Schlafräumen, Sicherungskasten/FI id.Wohnung
- günstige Elektroheizung (teils Nachtspeicherheizkörper)
- zugeteiltes Kellerabteil
- Allgemeinräume: Fahrradraum, Waschküche, Trockenraum
- allgemeine Parkplätze

CODICE OGGETTO: MRCG2025W0501 - 5020 Salzburg

Tutto sulla posizione

Der Stadtteil Aigen ist eine der begehrtesten Wohnlagen im Südosten der Landeshauptstadt Salzburg. Die Villenlage mit malerischer Landschaft und großzügigen Grünflächen bietet einen Mehrwert an Wohnqualität.

In Aigen entstanden zwischen 1850 u.1914 prächtige Villen mit großen Parkanlagen, wie z.B:
- Villa Walburga / Lambert (erbaut 1863), die heutige Trapp-Villa, bekannt durch Sound of Music
- Villa Grünbichlhof (erbaut 1855)
- Villa Schmederer (erb. 1887),
- Villen Honsig und Erlenburg uvm.
- Schloss Aigen mit seiner prachtvollen Allee und dem herrlichen Grünareal

Die Aigner Kirche: vorerst gotisch und 1691 barockisiert; 1717 folgte der erste barocke Hochaltar.
Die Orgel gilt in der Salzburger Orgellandschaft als Rarität.
Im Naturpark Aigen wurden von 2016 bis 2018 alte Weganlagen, die Einblick in die historische
Nutzung bieten, erneuert sowie besondere Aussichtslagen freigelegt.

Freizeit, Sport und Erholung liegen im direkten Umfeld und die Altstadt ist auf kurzen Wegen
erreichbar.

- Beste Infrastruktur, alles für den täglichen Bedarf ist in ca. 5 Autominuten erreichbar
- nur ca. 10 Autominuten oder mit dem Bus bis zur Altstadt
- optimale Verkehrsanbindung: ca. 10 Min. zur Autobahn
- S-Bahn- u. Busanschluss fußläufig erreichbar
- in knapp drei Stunden in Wien und in zwei Stunden in München

CODICE OGGETTO: MRCG2025W0501 - 5020 Salzburg

Partner di contatto

Per ulteriori informazioni, si prega di contattare la persona di riferimento:

Katrin Kössler

Nonntaler Hauptstraße 59, A-5020 Salzburg
Tel.: +43 662 - 26 59 75
E-Mail: salzburg@von-poll.com

Alla clausola di esclusione di responsabilità di von Poll Immobilien GmbH

www.von-poll.com