Bad Kreuznach

Exklusive Jugendstilvilla – Denkmalgeschützt mit drei Wohneinheiten in Bad Kreuznachs Bestlage

Número da propriedade: 25416007

PREÇO DE COMPRA: 895.000 EUR • **ÁREA:** ca. 294 m^2 • **QUARTOS:** 12 • **ÁREA DO TERRENO:** 484 m^2

Número da propriedade: 25416007 - 55545 Bad Kreuznach

- Numa vista geral
- O imóvel
- Dados energéticos
- Plantas dos pisos
- Uma primeira impressão
- Detalhes do equipamento
- Tudo sobre a localização
- Outras informações
- Pessoa de contacto

Número da propriedade: 25416007 - 55545 Bad Kreuznach

Numa vista geral

Número da propriedade	25416007
Área	ca. 294 m²
Forma do telhado	Telhado campo único
Quartos	12
Quartos	3
Casas de banho	3
Ano de construção	1905
Tipo de estacionamento	1 x Lugar de estacionamento ao ar livre, 2 x Garagem

Preço de compra	895.000 EUR
Natureza	Casa unifamiliar / Moradia
Comissão para arrendatários	Käuferprovision beträgt 3,57 % (inkl. MwSt.) des beurkundeten Kaufpreises
Modernização / Reciclagem	2024
Tipo de construção	Sólido
Móveis	Terraço, WC de hóspedes, Cozinha embutida, Varanda

Número da propriedade: 25416007 - 55545 Bad Kreuznach

Dados energéticos

Sistemas de aquecimento	Sistema de aquecimento de um piso
Aquecimento	Gás

Certificado Energético	Legally not required

Número da propriedade: 25416007 - 55545 Bad Kreuznach

O imóvel

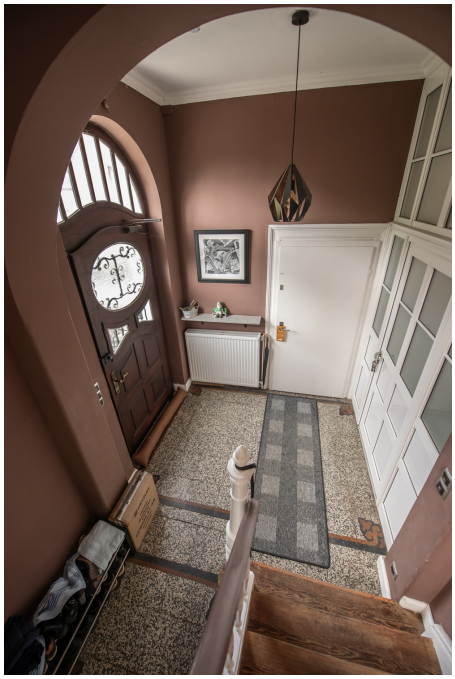

Número da propriedade: 25416007 - 55545 Bad Kreuznach

O imóvel

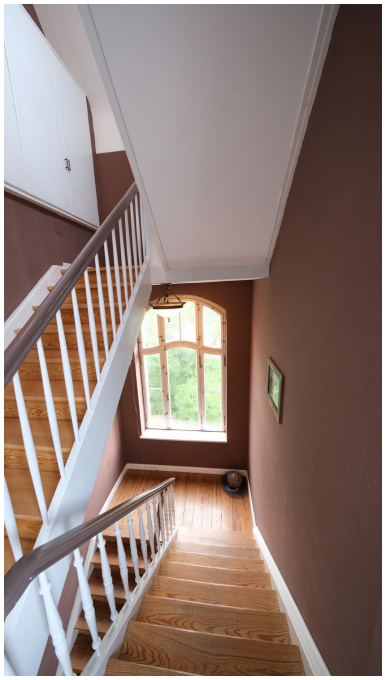

Número da propriedade: 25416007 - 55545 Bad Kreuznach

O imóvel

Número da propriedade: 25416007 - 55545 Bad Kreuznach

O imóvel

Número da propriedade: 25416007 - 55545 Bad Kreuznach

O imóvel

Número da propriedade: 25416007 - 55545 Bad Kreuznach

O imóvel

Número da propriedade: 25416007 - 55545 Bad Kreuznach

O imóvel

Número da propriedade: 25416007 - 55545 Bad Kreuznach

O imóvel

Número da propriedade: 25416007 - 55545 Bad Kreuznach

O imóvel

Número da propriedade: 25416007 - 55545 Bad Kreuznach

O imóvel

Número da propriedade: 25416007 - 55545 Bad Kreuznach

O imóvel

Número da propriedade: 25416007 - 55545 Bad Kreuznach

O imóvel

Número da propriedade: 25416007 - 55545 Bad Kreuznach

O imóvel

Número da propriedade: 25416007 - 55545 Bad Kreuznach

O imóvel

Número da propriedade: 25416007 - 55545 Bad Kreuznach

O imóvel

Número da propriedade: 25416007 - 55545 Bad Kreuznach

O imóvel

Número da propriedade: 25416007 - 55545 Bad Kreuznach

Plantas dos pisos

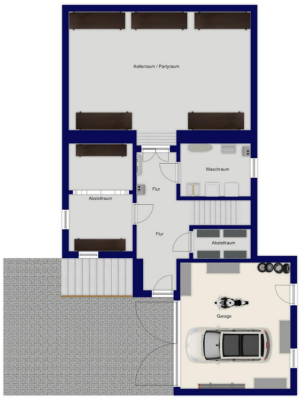

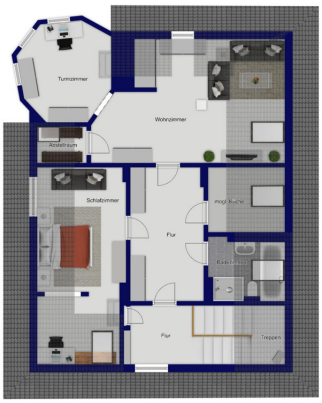

Esta planta não é à escala. Os documentos foram-nos entregues pelo cliente. Por conseguinte, não podemos assumir qualquer responsabilidade pela exatidão das indicações.

Número da propriedade: 25416007 - 55545 Bad Kreuznach

Uma primeira impressão

In einer der begehrtesten Wohnlagen von Bad Kreuznach erhebt sich diese außergewöhnliche Jugendstilvilla als architektonisches Juwel mit Geschichte, Charakter und Zukunftspotenzial. Errichtet im Jahr 1905 nach den Plänen des renommierten Architekten Jakob Karst für die Weinhändlerin Philippina Wohlleben, verkörpert das Anwesen bis heute den unverwechselbaren Charme der Gründerzeit.
Die repräsentative Villa vereint eindrucksvoll historische Bausubstanz mit modernem Wohnkomfort. Über die Jahre hinweg wurde das Anwesen kontinuierlich gepflegt und umfassend modernisiert – stets mit dem Anspruch, den besonderen Charakter des Hauses zu bewahren. So präsentieren sich heute großzügige Räume mit eindrucksvollen Deckenhöhen von bis zu 3,30 m, restaurierte Originalholzböden, ein stilvoller Wintergarten sowie geschmackvoll modernisierte Bäder und Küchen.
Ein besonderes Alleinstellungsmerkmal sind die drei eigenständigen Wohneinheiten, die vielfältige Nutzungsmöglichkeiten eröffnen: Ob als großzügiges Familiendomizil mit Einliegerbereichen, als repräsentativer Wohnsitz mit Büro oder Praxisflächen oder als renditestarke Kapitalanlage – die Villa bietet flexible Optionen für verschiedenste Lebens- und Investmentkonzepte.
Die Kombination aus Jugendstilarchitektur, moderner Ausstattung und der privilegierten Lage macht diese Immobilie zu einer der seltenen Gelegenheiten am Immobilienmarkt von Bad Kreuznach.

Número da propriedade: 25416007 - 55545 Bad Kreuznach

Detalhes do equipamento

Die Villa überzeugt durch eine hochwertige Ausstattung und zahlreiche Ausstattungsmerkmale, die den Wohnwert nachhaltig unterstreichen:
Denkmalgeschützte Jugendstilvilla in ruhiger und attraktiver Wohnlage
Drei abgeschlossene Wohneinheiten mit flexibler Nutzung
Gas-Zentralheizung (45 kW), erneuert 2009; jährlicher Verbrauch ca. 45.000 kWh
Fachgerechte Erneuerung der Elektrik im Jahr 2010
Dacharbeiten inkl. Dämmung, fortlaufend instand gehalten
Restaurierte Originalböden, Echtholzparkett und Dielen von zeitloser Eleganz
Großzügige Raumhöhen zwischen 2,50 m und 3,30 m
Beheizbarer Wintergarten, ganzjährig nutzbar
Stilvolle Bädersanierungen im Zeitraum 2015–2022
Exklusive Einbauküche (2008) mit Granit-Arbeitsplatte (Investitionsvolumen ca. 26.000 €)
Fenster mit zweifacher Verglasung (erneuert in den 1980er Jahren)
Garage sowie zusätzlicher Stellplatz im Hof
Großer Gewölbekeller, 2025 mit neuem Sanierputz und Dichtschlämme
Neu angelegter Garten mit Bambus und Rhizomsperre
Dank der Kombination aus laufender Instandhaltung und sensibler Modernisierung ist die Immobilie in einem außergewöhnlich guten Zustand und stellt zugleich eine wertstabile Kapitalanlage dar.

Número da propriedade: 25416007 - 55545 Bad Kreuznach

Tudo sobre a localização

Die Reitschule zählt zu den renommiertesten Adressen von Bad Kreuznach. Die Nachbarschaft ist geprägt von historischen Villen, gepflegten Stadthäusern und einem gewachsenen, hochwertigen Wohnumfeld. Besonders hervorzuheben ist die Nähe zu zahlreichen Bildungseinrichtungen: Direkt gegenüber liegen Unterrichtsräume der Hofgartenschule; das traditionsreiche Gymnasium an der Stadtmauer sowie das Lina-Hilger-Gymnasium sind fußläufig erreichbar. Damit bietet die Lage kurze Wege für Familien und ein lebendiges, urbanes Umfeld.
Die Innenstadt von Bad Kreuznach mit Fußgängerzone, charmanten Boutiquen, vielfältiger Gastronomie und kulturellen Angeboten ist bequem zu Fuß zu erreichen. Das Stadtbild wird durch die weithin bekannten Brückenhäuser über der Nahe geprägt – ein Wahrzeichen, das die besondere historische Identität der Kurstadt unterstreicht. Ergänzt wird dies durch eine Vielzahl an Freizeit- und Erholungsmöglichkeiten: der Kurpark, das Salinental mit seinen Gradierwerken, Thermen, Rehazentren und Sporteinrichtungen schaffen einen hohen Freizeit- und Erholungswert.
Auch die medizinische Versorgung ist hervorragend: Zwei moderne Krankenhäuser, mehrere Rehakliniken sowie eine große Zahl an Fachärzten sichern eine ausgezeichnete Infrastruktur im Gesundheitsbereich.
Die Verkehrsanbindung ist exzellent: Die Bundesstraße B41 durchquert die Stadt, die Autobahn A61 ist in nur etwa sieben Kilometern erreichbar. Mainz und Wiesbaden liegen rund 25 bis 30 Minuten entfernt, der internationale Flughafen Frankfurt ist in ca. 45 Minuten zu erreichen. Der Bahnhof Bad Kreuznach bietet regelmäßige Verbindungen in Richtung Mainz, Bingen und Kaiserslautern.
Bad Kreuznach vereint damit urbanen Komfort, naturnahe Lebensqualität und eine hervorragende Infrastruktur. Die Kombination aus gewachsenem Villenviertel, hervorragender Anbindung und einer lebendigen Innenstadt macht die Reitschule zu einem der begehrtesten Standorte der Region – sowohl für Eigennutzer als auch für Kapitalanleger.

Número da propriedade: 25416007 - 55545 Bad Kreuznach

Outras informações

GELDWÄSCHE: Als Immobilienmaklerunternehmen ist die von Poll Immobilien GmbH nach § 2 Abs. 1 Nr. 14 und § 11 Abs. 1, 2 Geldwäschegesetz (GwG) dazu verpflichtet, bei der Begründung einer Geschäftsbeziehung die Identität des Vertragspartners festzustellen und zu überprüfen, bzw. sobald ein ernsthaftes Interesse an der Durchführung des Immobilienkaufvertrages besteht. Hierzu ist es erforderlich, dass wir nach § 11 Abs. 4 GwG die relevanten Daten Ihres Personalausweises festhalten (wenn Sie als natürliche Person handeln) – beispielsweise mittels einer Kopie. Bei einer juristischen Person benötigen wir eine Kopie des Handelsregisterauszugs, aus welchem der wirtschaftlich Berechtigte hervorgeht. Das Geldwäschegesetz sieht vor, dass der Makler die Kopien bzw. Unterlagen fünf Jahre aufbewahren muss. Als unser Vertragspartner haben Sie auch eine Mitwirkungspflicht nach § 11 Abs. 6 GwG.

HAFTUNG: Wir weisen darauf hin, dass die von uns weitergegebenen Objektinformationen, Unterlagen, Pläne etc. vom Verkäufer bzw. Vermieter stammen. Eine Haftung für die Richtigkeit oder Vollständigkeit der Angaben übernehmen wir daher nicht. Es obliegt daher unseren Kunden, die darin enthaltenen Objektinformationen und Angaben auf ihre Richtigkeit hin zu überprüfen. Alle Immobilienangebote sind freibleibend und vorbehaltlich Irrtümer, Zwischenverkauf- und Vermietung oder sonstiger Zwischenverwertung.

UNSER SERVICE FÜR SIE ALS EIGENTÜMER:
Planen Sie den Verkauf oder die Vermietung Ihrer Immobilie, so ist es für Sie wichtig, deren Marktwert zu kennen. Lassen Sie kostenfrei und unverbindlich den aktuellen Wert Ihrer Immobilie professionell durch einen unserer Immobilienspezialisten einschätzen. Unser bundesweites und internationales Netzwerk ermöglicht es uns, Verkäufer bzw. Vermieter und Interessenten bestmöglich zusammenzuführen.

Número da propriedade: 25416007 - 55545 Bad Kreuznach

Pessoa de contacto

Para mais informações, queira contactar a sua pessoa de contacto:

Nina Seichter

Mannheimer Str 92, 55543 Bad Kreuznach
Tel.: +49 671 - 92 89 80 0
E-Mail: bad.kreuznach@von-poll.com

Para o aviso de isenção de responsabilidade da von Poll Immobilien GmbH

www.von-poll.com