Wildeshausen

Charmantes Einfamilienhaus in ruhiger Lage von Wildeshausen

Número da propriedade: 24293055

PREÇO DE COMPRA: 379.000 EUR • ÁREA: ca. 157 m^2 • QUARTOS: 5 • ÁREA DO TERRENO: 1.041 m^2

Número da propriedade: 24293055 - 27793 Wildeshausen

- Numa vista geral
- O imóvel
- Dados energéticos
- Plantas dos pisos
- Uma primeira impressão
- Detalhes do equipamento
- Tudo sobre a localização
- Outras informações
- Pessoa de contacto

Número da propriedade: 24293055 - 27793 Wildeshausen

Numa vista geral

Número da propriedade	24293055
Área	ca. 157 m²
Quartos	5
Quartos	3
Casas de banho	2
Ano de construção	1982
Tipo de estacionamento	1 x Garagem

Preço de compra	379.000 EUR
Natureza	Casa unifamiliar / Moradia
Comissão para arrendatários	Käuferprovision beträgt 3,57 % (inkl. MwSt.) des beurkundeten Kaufpreises
Modernização / Reciclagem	2009
Tipo de construção	Sólido
Móveis	Terraço, WC de hóspedes, Lareira, Jardim / uso partilhado, Cozinha embutida

Número da propriedade: 24293055 - 27793 Wildeshausen

Dados energéticos

Sistemas de aquecimento	Aquecimento central
Fonte de Energia	Gás
Certificado Energético válido até	17.12.2034
Aquecimento	Gás

Certificado Energético	Certificado de consumo de energia
Consumo final de energia	118.13 kWh/m²a
Classificação energética	D
Ano de construção de acordo com o certificado energético	1982

Número da propriedade: 24293055 - 27793 Wildeshausen

O imóvel

Número da propriedade: 24293055 - 27793 Wildeshausen

O imóvel

Número da propriedade: 24293055 - 27793 Wildeshausen

O imóvel

Número da propriedade: 24293055 - 27793 Wildeshausen

O imóvel

Número da propriedade: 24293055 - 27793 Wildeshausen

O imóvel

Número da propriedade: 24293055 - 27793 Wildeshausen

O imóvel

Número da propriedade: 24293055 - 27793 Wildeshausen

O imóvel

Número da propriedade: 24293055 - 27793 Wildeshausen

O imóvel

Número da propriedade: 24293055 - 27793 Wildeshausen

O imóvel

Número da propriedade: 24293055 - 27793 Wildeshausen

O imóvel

Número da propriedade: 24293055 - 27793 Wildeshausen

O imóvel

Número da propriedade: 24293055 - 27793 Wildeshausen

O imóvel

Número da propriedade: 24293055 - 27793 Wildeshausen

Plantas dos pisos

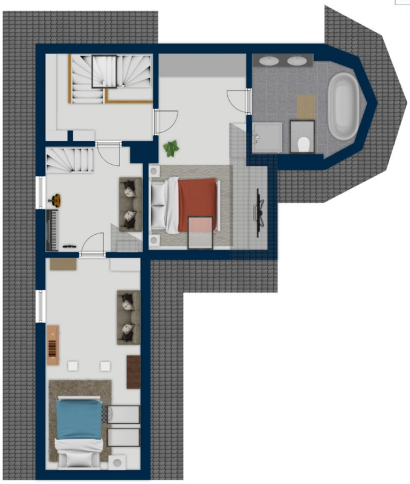

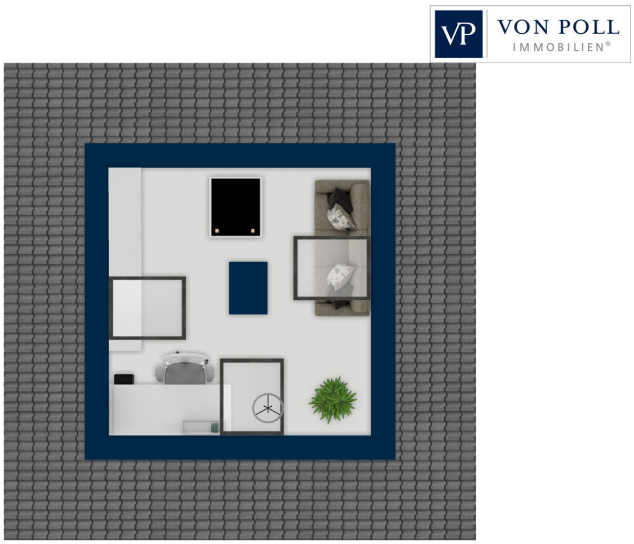

Esta planta não é à escala. Os documentos foram-nos entregues pelo cliente. Por conseguinte, não podemos assumir qualquer responsabilidade pela exatidão das indicações.

Número da propriedade: 24293055 - 27793 Wildeshausen

Uma primeira impressão

Dieses exklusive Einfamilienhaus, das fortlaufend modernisiert und gepflegt wurde, bietet eine Wohnfläche von ca. 157 m² und erstreckt sich auf einem großzügigen Grundstück von ca. 1041 m². Die Immobilie beeindruckt durch eine gelungene Raumaufteilung mit insgesamt fünf Zimmern, darunter drei Schlafzimmer und zwei Badezimmer, die hohen Wohnkomfort garantieren.

Das Haus besticht durch seine gehobene Ausstattungsqualität, die im gesamten Objekt zu spüren ist. Herzstück der Immobilie ist der großzügige Wohnbereich im Erdgeschoss, der viel Platz für gemeinsame Stunden mit der Familie bietet.

Im Jahr 2008 wurde das Kinderzimmer im Obergeschoss ausgebaut und Dachisolierungen vorgenommen, um sowohl die Energieeffizienz als auch den Wohnkomfort zu steigern. Ein Jahr später erfolgte der Ausbau eines Büros im Dachgeschoss, das dank der großflächigen Dachflächenfenster mit innenliegenden Plissees und Außenverdunkelung von Velux für optimale Lichtverhältnisse sorgt.

Ein Highlight des Hauses ist das modernisierte Elternbad en Suite, das mit modernen Armaturen und einem stilsicheren Design besticht. Hier wurde auf eine zeitgemäße Gestaltung geachtet, die Funktionalität und Ästhetik vereint.

Zudem wurde im Jahr 2017 ein zusätzliches Gartengrundstück von 180 m² hinzugekauft, welches mit Obstbäumen bepflanzt ist und zusätzliche Entfaltungs- und Nutzungsmöglichkeiten bietet. Der gepflegte Gartenbereich lädt zu entspannten Stunden im Freien ein und bietet ausreichend Platz für vielfältige Gestaltungsideen.

Die Immobilie eignet sich hervorragend für Familien oder Paare, die Wert auf eine gehobene Ausstattung und eine durchdachte Raumaufteilung legen. Durch die bestehenden Modernisierungsmaßnahmen ist das Haus in einem guten Zustand.

Eine Besichtigung dieser ansprechenden Immobilie, die durch ihre hochwertigen Ausstattungsmerkmale und die einladende Raumgestaltung überzeugt, ist sehr zu empfehlen. Lassen Sie sich bei einem Termin vor Ort von den Vorzügen dieses Einfamilienhauses begeistern und verschaffen Sie sich einen persönlichen Eindruck von dessen Potenzial.

Número da propriedade: 24293055 - 27793 Wildeshausen

Detalhes do equipamento

Die Immobilie wurde fortlaufend modernisiert und gepflegt. Hier eine auszugsweise Übersicht:
- Ausbau Kinderzimmer im Obergeschoss und Dachisolierung in 2008
- Ausbau Büro im Dachgeschoss ca. 2009, Isolierung Boden und Wände, Einbau großflächiger Dachflächenfenster samt innenliegender Plissees und Außenverdunkelung Velux, Einbau Heizkörper, Trittschalldämmung
- modernisiertes Elternbad en Suite
- modernisiertes Gäste-Bad im Erdgeschoss
- Hinzukauf eines Gartengrundstücks 2017 von 180 qm, das mit Obstbäumen bepflanzt wurde
- Separat liegende Werkstatt, die auch als Büro nutzbar ist, mit Starkstromanschluss

Número da propriedade: 24293055 - 27793 Wildeshausen

Tudo sobre a localização

Wildeshausen ist die Kreisstadt des Landkreises Oldenburg.

Wildeshausen verfügt über eine gute Infrastruktur. Über die umliegende Autobahn A1 mit den Anschlussstellen Wildeshausen - Nord und Wildeshausen - West erreichen Sie die umliegenden Städte wie Bremen (ca. 30 km), Oldenburg (ca. 30 km) und auch Osnabrück (ca. 70 km) in kurzer Zeit. Des weiteren gibt es eine regelmäßige Verkehrsanbindung mit der Nordwestbahn nach Delmenhorst, Ganderkesee und Oldenburg.

Die Kreisstadt überzeugt weiter mit einem mannigfaltigen Angebot an Einrichtungen zur Deckung des täglichen Bedarfs, mit einem hervorragenden Bildungsangebot und auch mit sehr guter medizinischer Versorgung.

Die Immobilie ist auf dem Katenbäker Berg in ruhiger, bevorzugter Lage von Wildeshausen gelegen. Der Ortskern und auch die umliegenden Nahversorger sind in kurzer Zeit mit dem Fahrrad oder dem Auto erreichbar.

Número da propriedade: 24293055 - 27793 Wildeshausen

Outras informações

Es liegt ein Energieverbrauchsausweis vor.
Dieser ist gültig bis 17.12.2034.
Endenergieverbrauch beträgt 118.13 kwh/(m²*a).
Wesentlicher Energieträger der Heizung ist Gas.
Das Baujahr des Objekts lt. Energieausweis ist 1982.
Die Energieeffizienzklasse ist D.

GELDWÄSCHE: Als Immobilienmaklerunternehmen ist die von Poll Immobilien GmbH nach § 2 Abs. 1 Nr. 14 und § 11 Abs. 1, 2 Geldwäschegesetz (GwG) dazu verpflichtet, bei der Begründung einer Geschäftsbeziehung die Identität des Vertragspartners festzustellen und zu überprüfen, bzw. sobald ein ernsthaftes Interesse an der Durchführung des Immobilienkaufvertrages besteht. Hierzu ist es erforderlich, dass wir nach § 11 Abs. 4 GwG die relevanten Daten Ihres Personalausweises festhalten (wenn Sie als natürliche Person handeln) – beispielsweise mittels einer Kopie. Bei einer juristischen Person benötigen wir eine Kopie des Handelsregisterauszugs, aus welchem der wirtschaftlich Berechtigte hervorgeht. Das Geldwäschegesetz sieht vor, dass der Makler die Kopien bzw. Unterlagen fünf Jahre aufbewahren muss. Als unser Vertragspartner haben Sie auch eine Mitwirkungspflicht nach § 11 Abs. 6 GwG.

HAFTUNG: Wir weisen darauf hin, dass die von uns weitergegebenen Objektinformationen, Unterlagen, Pläne etc. vom Verkäufer bzw. Vermieter stammen. Eine Haftung für die Richtigkeit oder Vollständigkeit der Angaben übernehmen wir daher nicht. Es obliegt daher unseren Kunden, die darin enthaltenen Objektinformationen und Angaben auf ihre Richtigkeit hin zu überprüfen. Alle Immobilienangebote sind freibleibend und vorbehaltlich Irrtümer, Zwischenverkauf- und Vermietung oder sonstiger Zwischenverwertung.

UNSER SERVICE FÜR SIE ALS EIGENTÜMER:
Planen Sie den Verkauf oder die Vermietung Ihrer Immobilie, so ist es für Sie wichtig, deren Marktwert zu kennen. Lassen Sie kostenfrei und unverbindlich den aktuellen Wert Ihrer Immobilie professionell durch einen unserer Immobilienspezialisten einschätzen. Unser bundesweites und internationales Netzwerk ermöglicht es uns, Verkäufer bzw. Vermieter und Interessenten bestmöglich zusammenzuführen.

Número da propriedade: 24293055 - 27793 Wildeshausen

Pessoa de contacto

Para mais informações, queira contactar a sua pessoa de contacto:

Heinz Stoffels

Mühlenstraße 7, 27777 Ganderkesee
Tel.: +49 4222 - 94 62 07 0
E-Mail: ganderkesee@von-poll.com

Para o aviso de isenção de responsabilidade da von Poll Immobilien GmbH

www.von-poll.com